

ENDI Á SPERRU YFIR INNSKOTI

ENDI Á SPERRU YFIR INNSKOTI

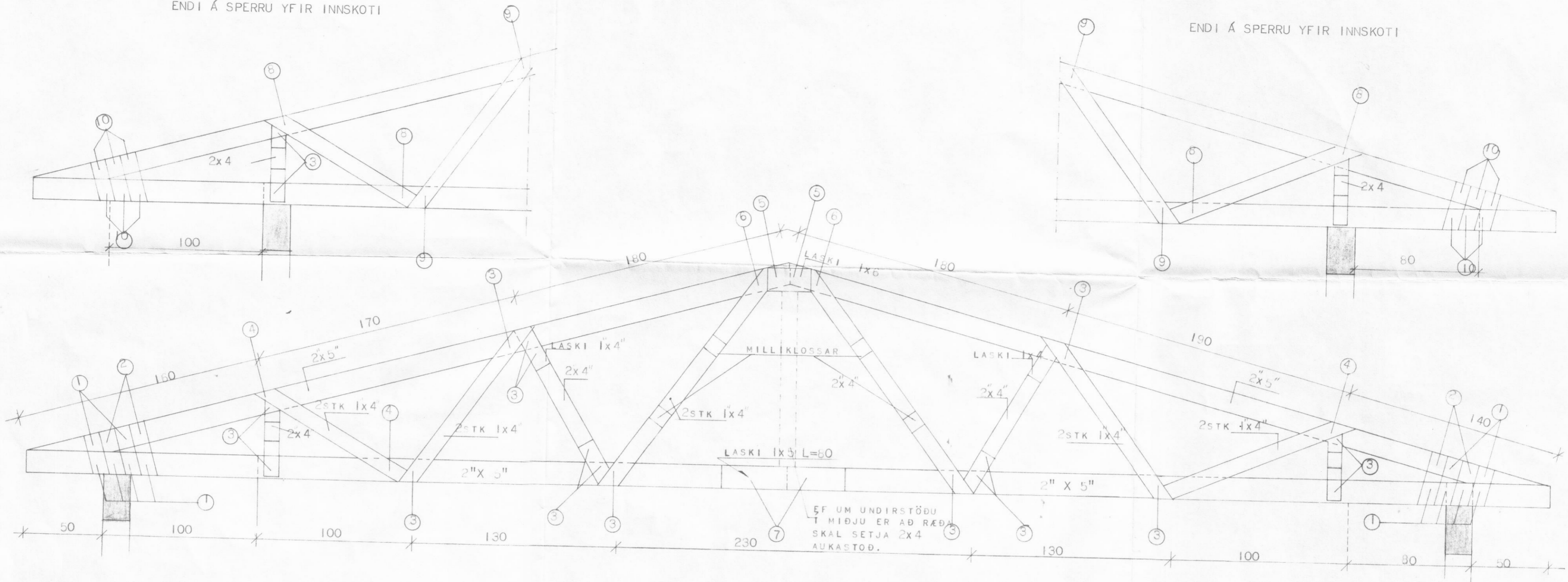

EF UM UNDIRSTÖÐU
T MIÐJU ER AÐ RÆÐA
SKAL SETJA 2x4
AUKASTÖÐ.

- ① 9 STK NAGLAR 31/80 HVORU MEGIN
- ② 10 STK NAGLAR 31/80 HVORU MEGIN
- ③ 4 STK NAGLAR 31/80 HVORU MEGIN
- ④ 5 STK NAGLAR 31/80 HVORU MEGIN
- ⑤ 7 STK NAGLAR 31/80 HVORU MEGIN
- ⑥ 22 STK NAGLAR 31/80 HVORU MEGIN
- ⑦ 12 STK NAGLAR 31/80 HVORU MEGIN

SÉRNEGLING Í ÚTSKOTUM

- ⑧ 13 STK NAGLAR 31/80 HVORU MEGIN
- ⑨ 8 STK NAGLAR 31/80 HVORU MEGIN
- ⑩ 4 STK NAGLAR 31/80 HVORU MEGIN

ÖLL MÁL Á TEIKN. ERU GEFIN Í CM.

SKÝRINGAR.

BERA SKAL FÚAVARNAREFNI Á SPERRUR SEM LIGGJA AÐ STEYPU OG Á
ALLA SPERRUENDA.
SPERRUEFNI SÉ BEINT OG HÚSPURRT, LAUST VIÐ ALLA KVISTI OG STÓRAR
SPRUNGUR.
FESTA SKAL SPERRUR Í STEYPU MEÐ LYKKJUM ÚR RÚ STEYPUJÁRNI ER NÁI
30 CM NIÐUR FYRIR NEÐRI BRÚN SPERRU.
EKKI MÁ SAGA, BORA EÐA SKERÐA SPERRURNAR Á NOKKURN HÁTT.
TIMBURGÆÐI SKULU VERA Í SAMRÆMI VIÐ T200 SAMKV. DÖNSKUM STÖÐLUM DS 413

**HÚSNÆÐISMÁLASTOFNUN
RIKISINS** LAUGAVEGI 77 REYKJAVÍK
SÍMI 28500

VERKNR. **20404**

BLAÐNR.

KRAFTSPERRA.

HANNAÐ	H.H.	YFIRFARIÐ	1/8 95/94
REIKNAD	H.H.	STAÐFÆRT	
TEIKNAD	A.G.	BREYTT	
KVARÐI	I: 70		

Handwritten signature