

Samþykkt á fundi
 byggingarnefndar þ. 7/7'81
 J.

AUSTLÆG HLIÐ



SUÐLÆG HLIÐ



SNIÐ Í ÍBÚÐARHÚS

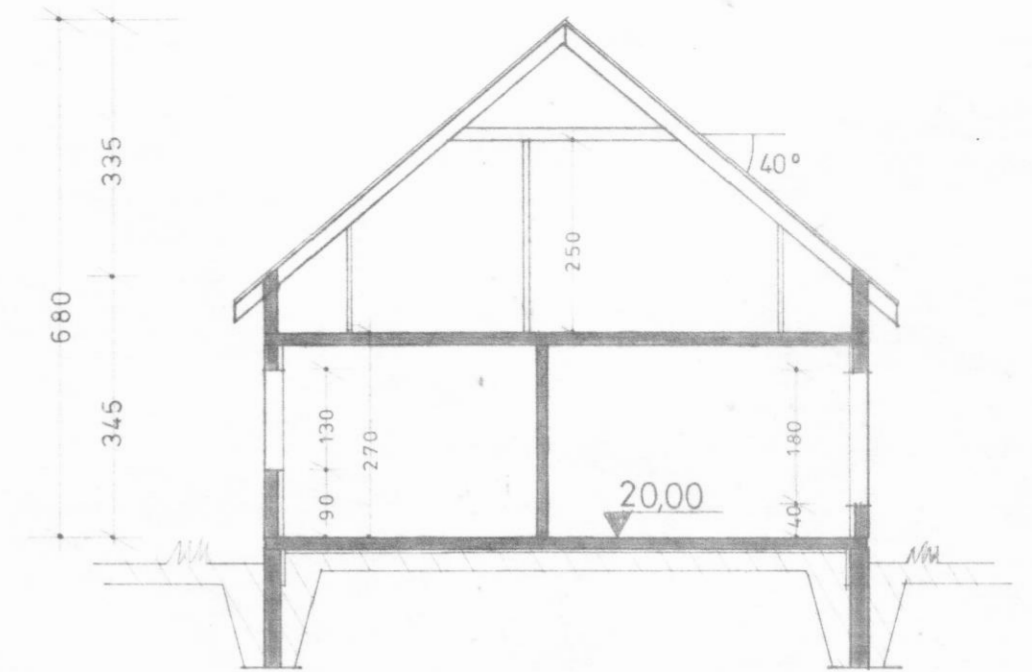

STÆRÐIR

1. hæð:	96,00 m ²	259,20 m ³
riðhæð:	67,58 m ²	213,40 m ³
bílgeymsla:	36,00 m ²	116,10 m ³
Samtals:	199,58 m ²	588,70 m ³
lód:	728,00 m ³	
nýting:	0,27	

VESTLÆG HLIÐ

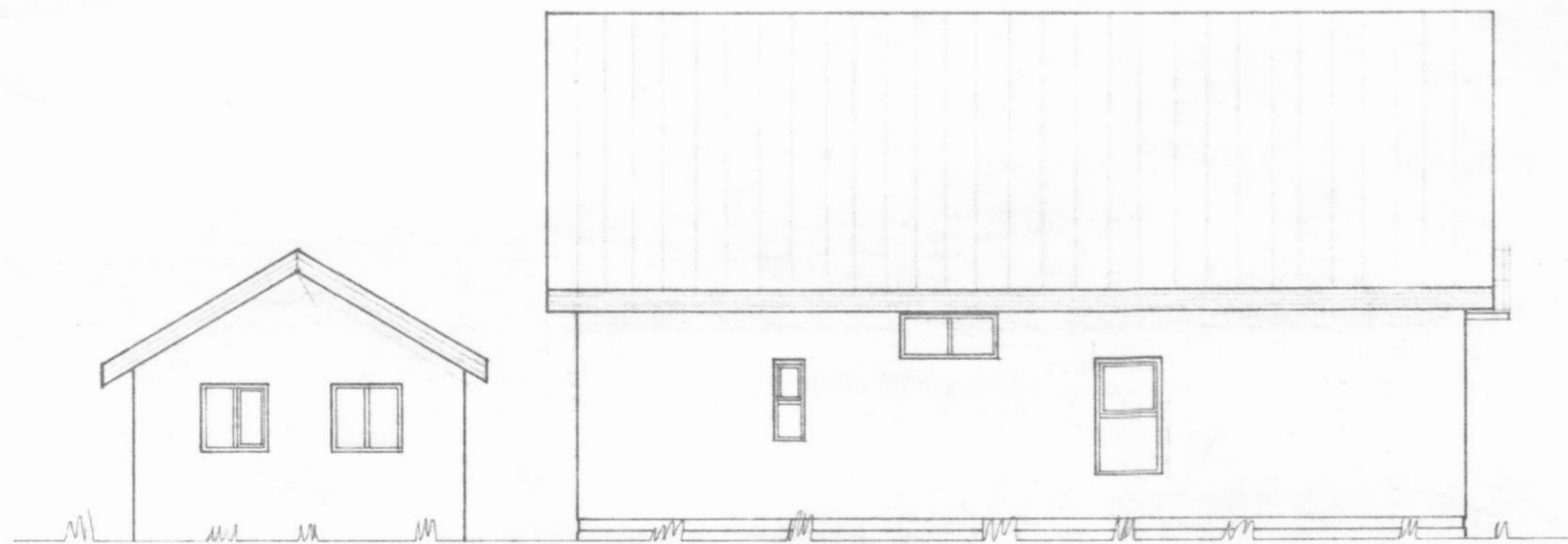

NORÐLÆG HLIÐ



SNIÐ Í BÍLGEYMSLU

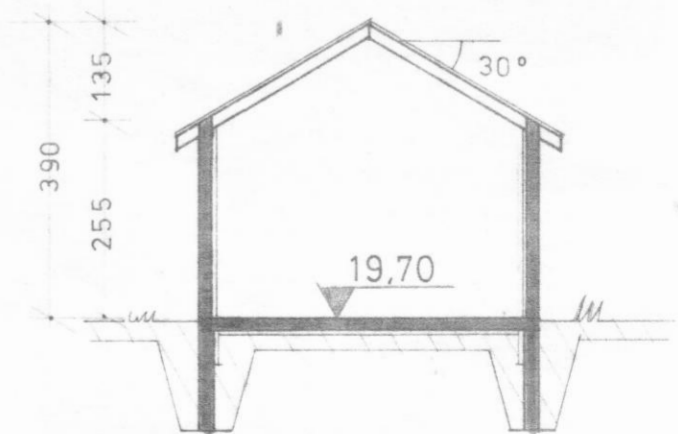

STEINTÚN 4, DALVÍK.

ÚTLITSMYNDRIR · SNIÐMYNDRIR
 TEIKNING NR. A-2 · MKV. 1:100
 AKUREYRI Í JÚNÍ 1981.
 ÞORSTEINN FRÍÐÞJÓFSSON, F.T.F.Í.
 KEILUSÍDA 2F. SÍMI 25339

Þorsteinn Fríðþjófsson