

Sudurlíð 1:100

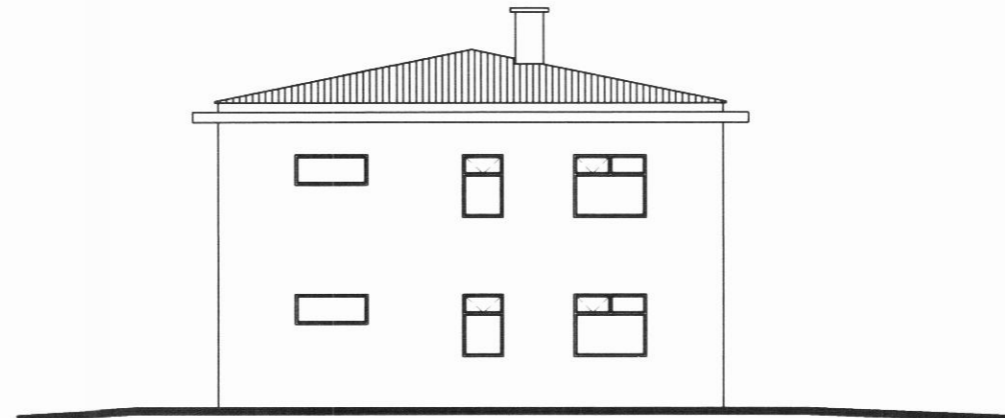

Austurlíð 1:100

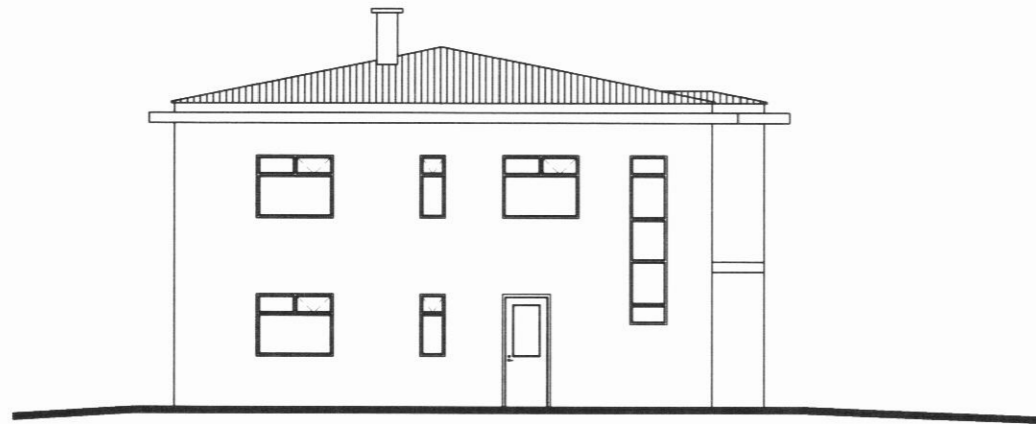

Nordurlíð 1:100

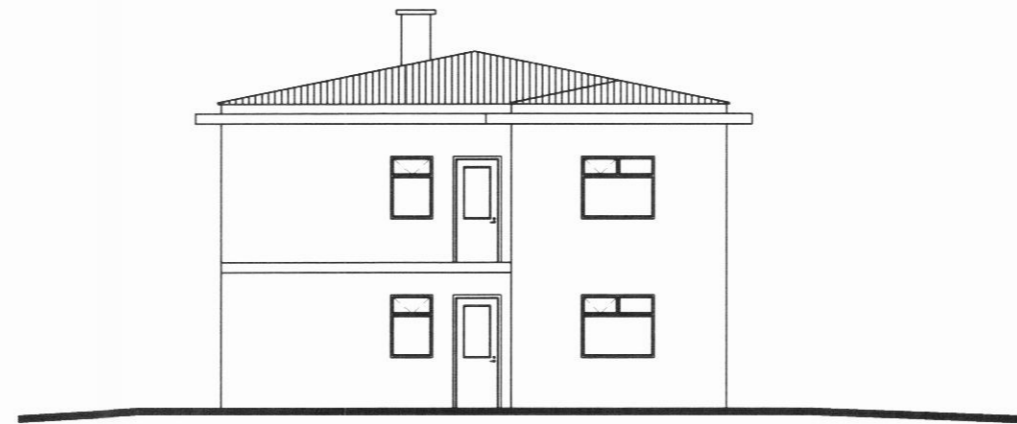

Vesturlíð 1:100

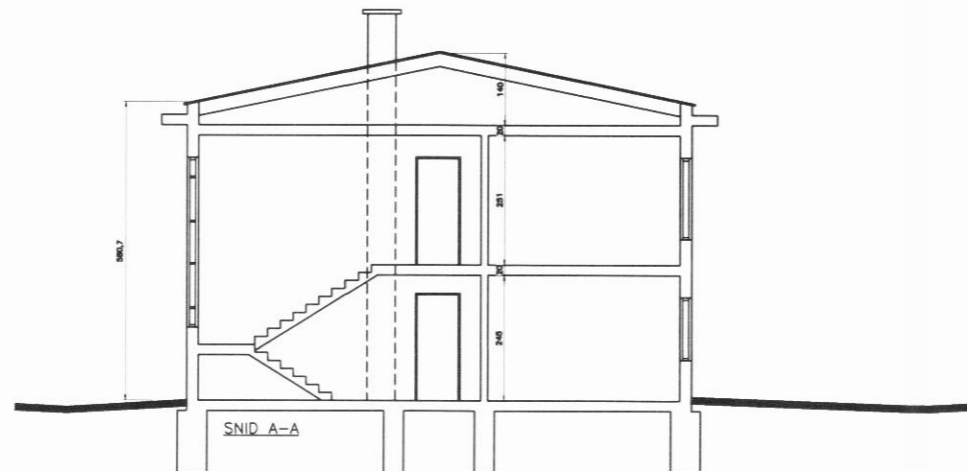

SNID A-A

Stærðir:
Sjá nánar skráningartöflu.
Grunnflötur húss: 107,6m²
Rúmmál húss: 734,0m³
Lóðarstærð: 616,0m²
Nýting: 0,17

Um fasteigning:

Smáravegur 11 er hefðbundin staðsteypt húsbýgging byggð 1960, gólfplötur eru steypar og eins þakplata. Þak er uppsolað valmapak.

Tilurð uppdráttar:

Uppdrættir þessi eru raunteikningar samkvæmt mælingum höfundar á staðnum. Ástæða uppdráttanna er að sýna um að sameina tvær íbúðir í eina og eins eru gerðar minniháttar breytingar innanhúss. Einnig er sýnt um að selja hurð á suðurvegg neðri hæðar. Einnig er gert ráð fyrir að stækka núverandi svalir á vesturlíð.

Börkur Þór Ottósson Byggingafræðingur Sími: 4963380 GSM: 8648373 e-mail: ottosson@gmail.com	Raunteikningar	
	Smáravegur 11, Dalvík	10-010
Mimisvegi 26	Útlit og snið	99-108
	Landnúmer 151713	
mkv. 1:100	teiknað. BÞO	dags. 31-01-2013