

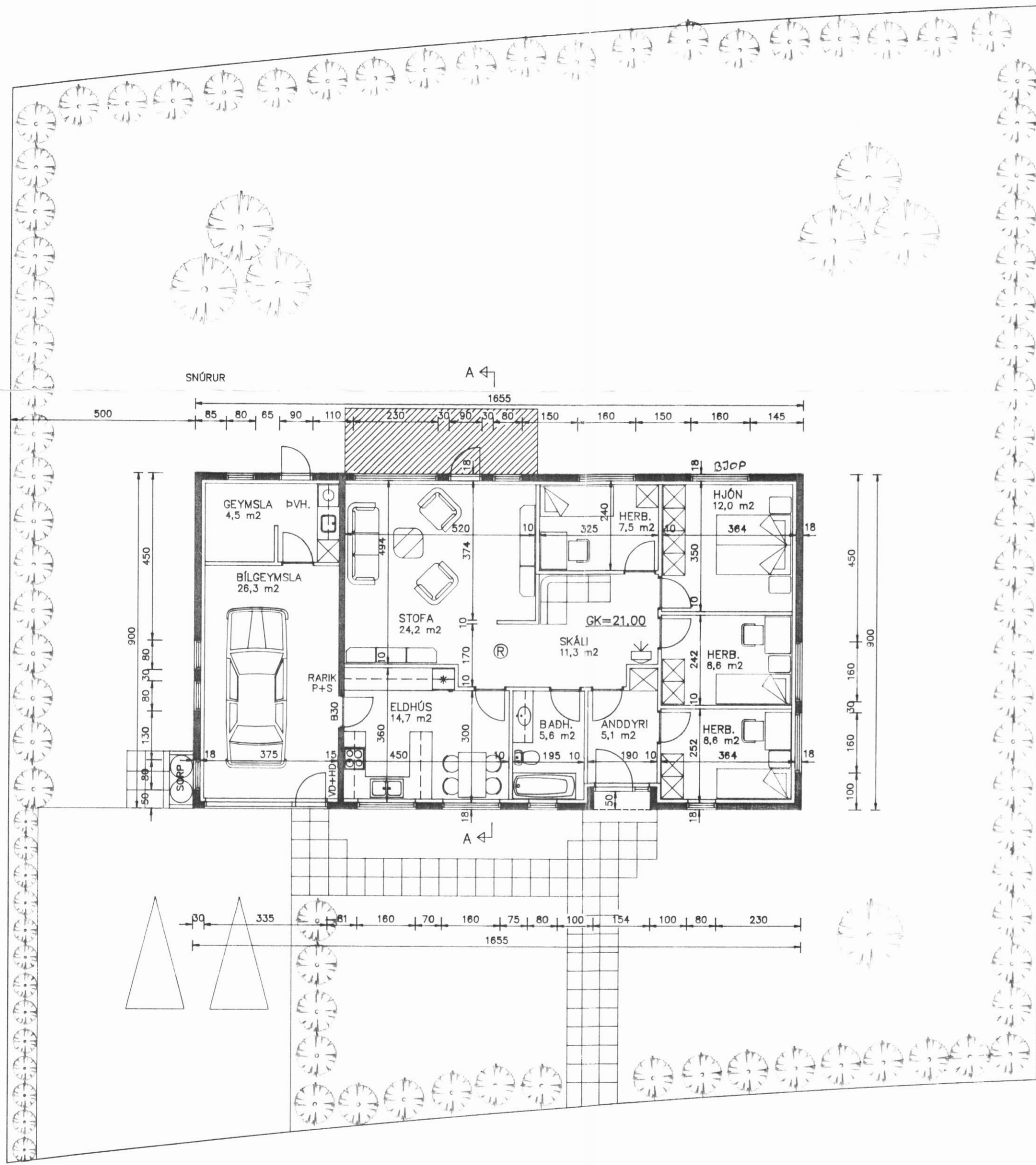

11/10 '95 *[Signature]*



GRUNNMYND
Mkv. 1:100

SKÓGARHÓLAR

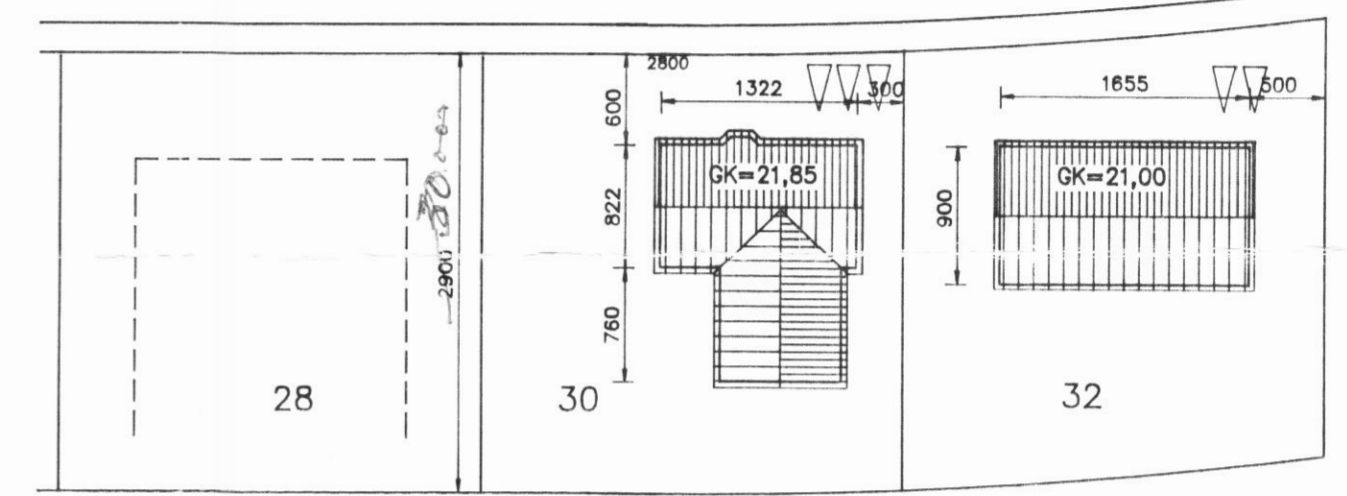

Afstöðumynd
mkv. 1:500

Stærðir:

bílgeymsla:	34,04 m ²	126,32 m ³
fbúð:	112,24	393,40
samtals:	148,28 m ²	519,72 m ³

Byggingarlýsing:

Húsið er hefðbundið steinsteypt hús. Útveggir, sókklar og botnplata er steypt á staðnum. Þak er borðið uppi af timbri en ysta klæðning er bárujárni. Gluggar, hurðir og þökkantar eru úr timbri sem málað verður í ljósum lit. Einangrun útveggja er 100 mm steinullareinangrun eða plasteinangrun, þak er einangrað með 200 mm steinull og undir botnplötu o gniður með sókklum er einangrað með 75 mm plasteinangrun.

Ákvæði um eldvarnir:

Út úr svefnherbergi hjóna er björgunarop sbr. brunamála-reglugerð. Staðsetja skal røykskynjara í samráði við eldvarnareftirlit. Þak í bílgeymslu skal klæða að innan með plötum í flokki 1. Vegg milli íbúðar og bílgeymslu skal steypa upp að efstu klæðningu.

TEIKNISTOFAN TORGIÐ
RÁÐGJÖF - HÖNNUN - EFTIRLIT
ARMÓU 36, 108 REYKJAVÍK, SÍMI 568-8886, FAX 568-8878
Þorsteinn Friðbjórnsson, byggingateknifræðingur
Magnús Þ. Guðmundsson, Innviðisarkitekt.

VERK:	Skógarhólar 32 Dalvík
TEIKNING:	Grunnmynd, afstöðumynd
TEIKN. NR.:	101
DAGS:	25.09.95.
BREYTT:	
KVARDI:	1:100/500
VERK NR.:	95-802
HANNAD:	ÞF