

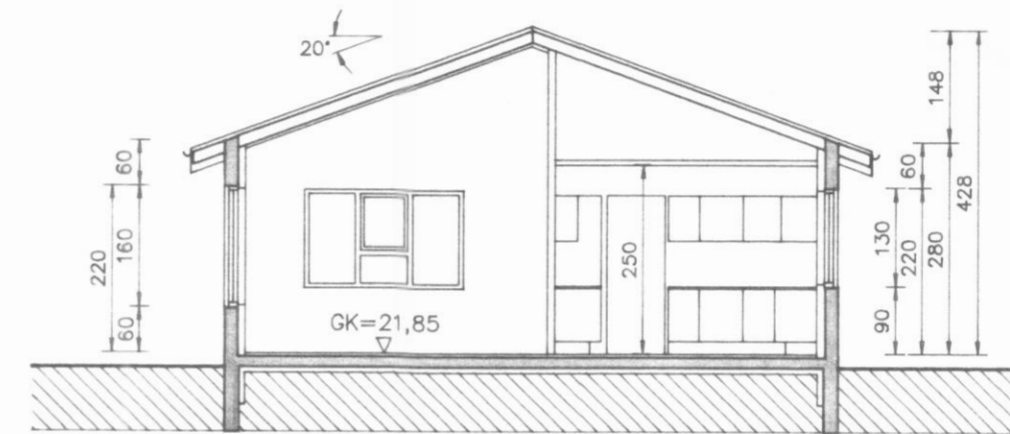

Afstöðumynd
mkv. 1:500



Snið A-A
Mkv. 1:100



Snið B-B
Mkv. 1:100

Byggingarlýsing:

Sökkjar, botnplata og útvægir verða staðsteypt.
Þak er borð uppi af sperrum úr timbri.
Einangrun undir plötu og niður með sökkjum er 75 mm plasteinangrun.
Þak er einangrað með 200 mm steinullareinangrun.
Útvægir verða einangraðir að innan með 100 mm plasteinangrun.

Á þaki er þakstál. Gluggar og hurðir eru úr timbri.
Útvægir verða málaðir í ljósum lit, allt tréverk verður hvítt en þak koksgrátt.
Allar innuhurðir skulu vera a.m.k. 80 sm (innanmál).
Veggur milli bílgeymslu og húss verður B-60 veggur er nær upp að efstu klæðningu.

Stærðir:

Íbúð:	133,94 m ²	474,15 m ³
Bílgeymsla:	36,29 m ²	128,47 m ³
Samtals:	170,23 m ²	602,62 m ³

Lóðarstærð:	ca. 812 m ²
Nýting:	0,21



**TEIKNISTOFAN
TORGIÐ**
RÁÐGJÖF - HÖNNUN - EFTIRLIT
ÁRMÚLI 36, 108 REYKJAVÍK, SÍMI 91-688866, FAX 91-688878
Þorsteinn Friðbjólfsson, Magnús Þ. Guðmundsson,
byggingateknifræðingur, Innviðisarkitekt.

VERK:	Skógarhólar 30 Dalvík
TEIKNING:	Afstöðumynd, snið, stærðir og byggingarlýsing
TEIKN. NR.:	101
DAGS:	10.08.94.
BREYTT:	
KVARÐI:	1 : 500/100 VERK NR.: 94-811 HANNAÐ: ÞF