

NORÐURHLIÐ

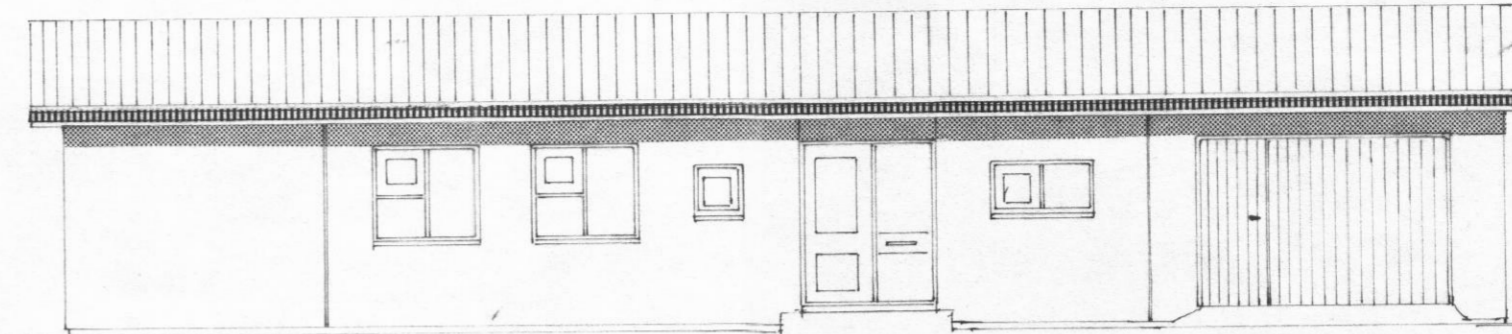

AUSTURHLIÐ

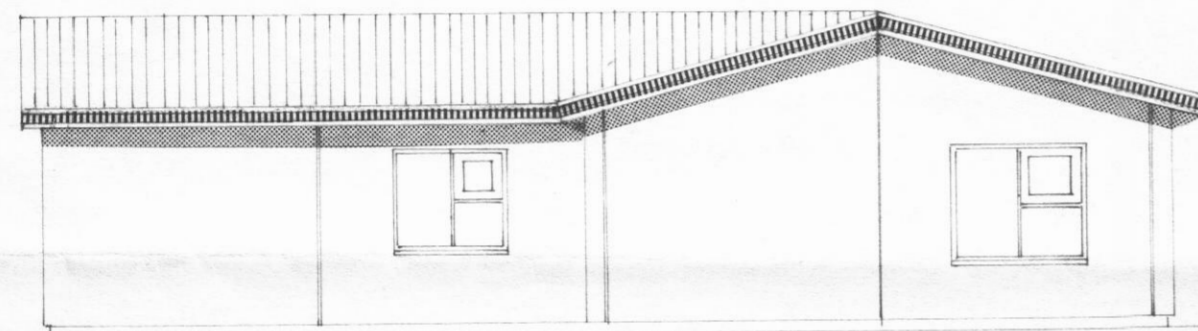

SUÐURHLIÐ

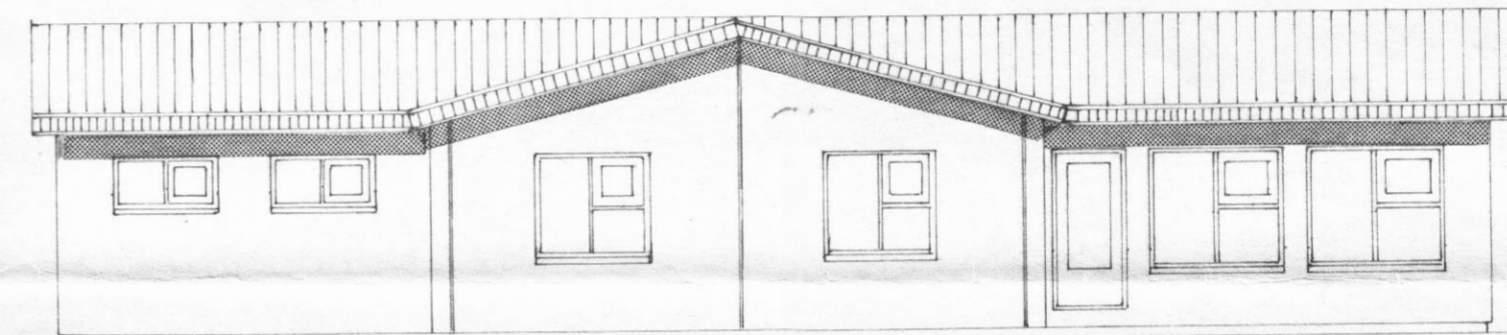

VESTURHLIÐ

Lýsing á húsi:

- Útveggir: Útveggir eru samlokueiningar frá Strengjasteyppuni, Akureyri.
 Innveggir: Burðarveggir eru úr 12 cm þykkri steinsteypu, en aðrir innveggir eru úr hlöðnum vikursteini eða léttir trégrindarveggir.
 Þak: Þak er steypt yfir hluta hússins, en létt sperruþak yfir hluta, sjá teikn. nr. 001. Uppbyggingu þaksins er einnig lýst á teikn. nr. 001.
 Bílgeymsluhurð: Hurðin skal einangruð með minnst 50 mm einangrun.
 Gólf: Gólf einangrast með minnst 50 mm þykkri plasteinangrun.
 Kólnunartölur: Gólf 0.30 W/m²C
 Útveggir 0.8 W/m²C (meðaltal)
 Þak 0.20 W/m²C
 Útveggir 0.43 W/m²C (án glugga)

| | |
|----------------------------------|-----------------------|
| Brúttó flatarmál íbúðar..... | 166.50 m ² |
| Brúttó flatarmál bílgeymslu..... | 38.22 m ² |
| Flatarmál alls..... | 204.72 m ² |
| Rúmmál íbúðar..... | 572.8 m ³ |
| Rúmmál bílgeymslu..... | 131.5 m ³ |
| Rúmmál alls..... | 704.3 m ³ |

| | |
|-----------------------------|--------------------|
| Flatarmál lóðar | 900 m ² |
| Nýtingahlutfall lóðar | 0.2275 |

VERKHÖNNUN
 VERKFRÆÐI- OG TEIKNISTOFA



BRAUTARHOLTI 20 REYKJAVÍK Sími 91-16820

Verk nr. 203 Teiknað:
 Teikn. nr. 002 Hannað:
 Mælikv.: 1: 100 Samþykkt:
 Dags. Mars 1984 Breytt:

Verkefni: Lyngholt 3, Hauganesi
 Árskógshreppi, Eyjafirði

Heiti teikn.: ÚTLIT