

Póst- og símahús á Dalvík  
 Grunnmyndir Mál 1:100 Blað 2

S  
 Audun.

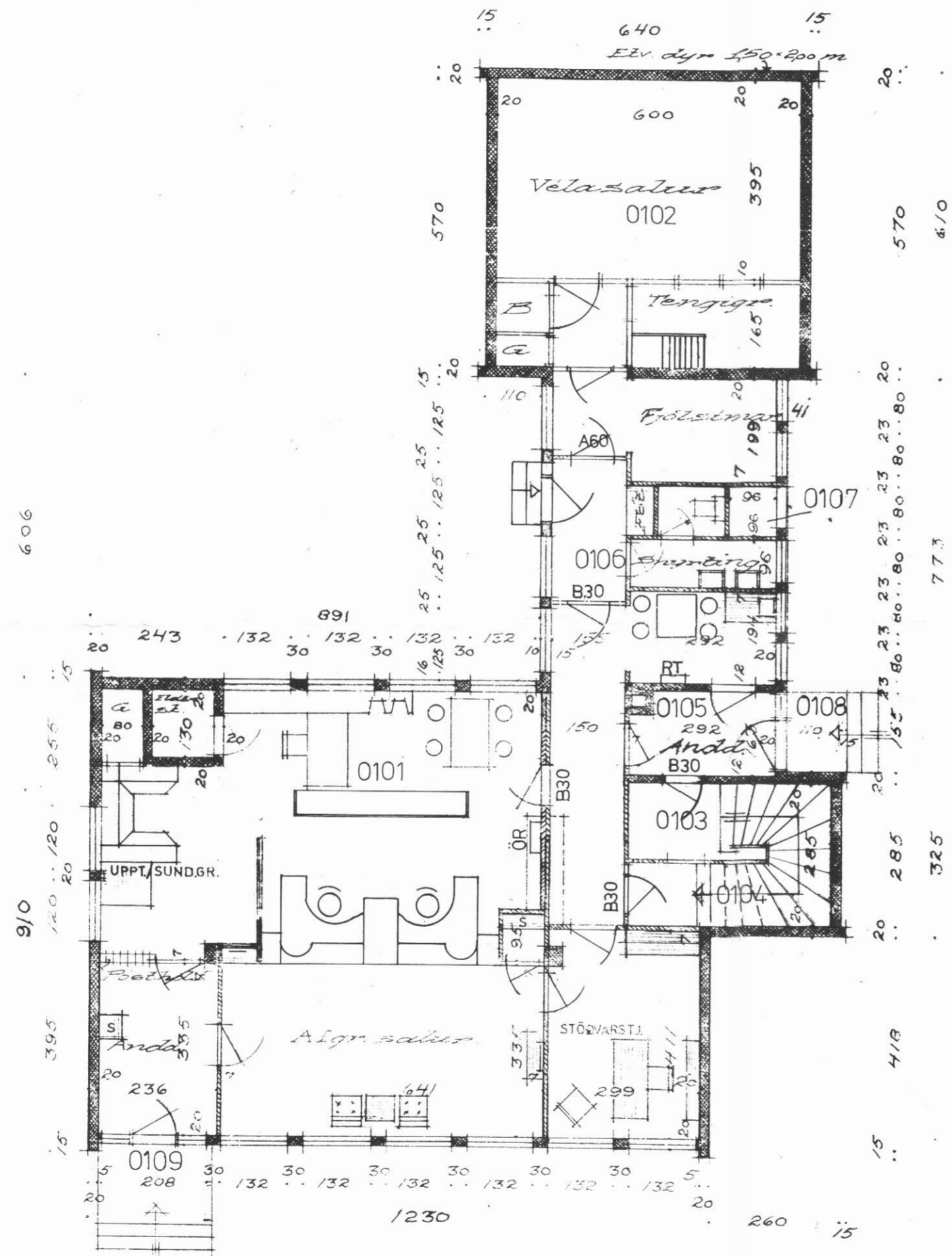

1. hæð

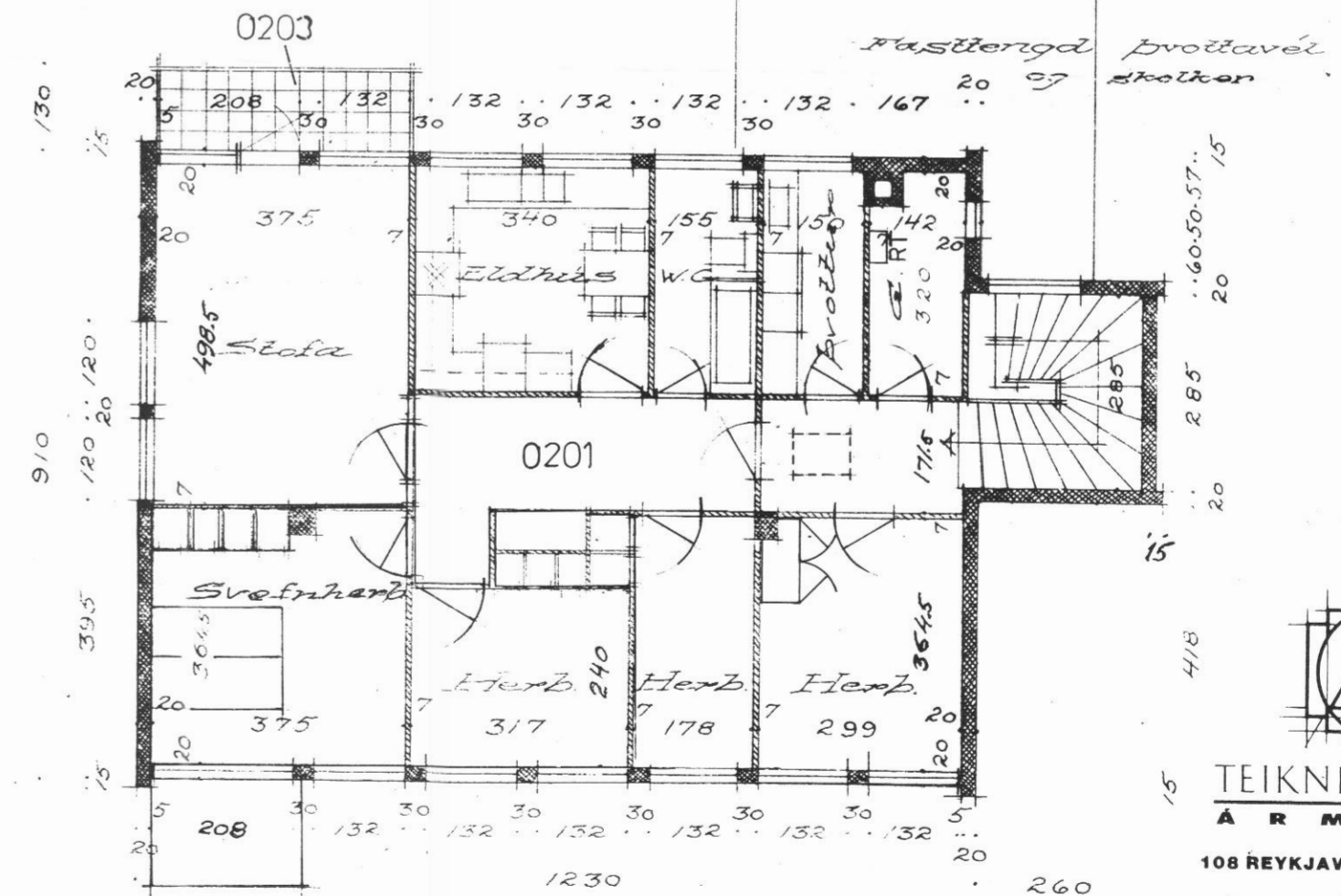

2. hæð

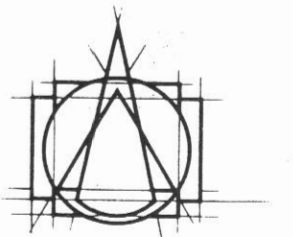

TEIKNISTOFAN HF  
 ÁRMÚLA 6  
 108 REYKJAVÍK • SÍMI 553 8750  
 GÍSLI HALLDÓRSSON ARKITEKT FAI  
 JÓSEF REYNIS ARKITEKT FAI  
 LEIFUR GÍSLASON BYGGINGAFRÆÐINGUR BFI  
 IVON STEFÁN CILIA ARKITEKT FAI  
 BJARNI SNÆBJÖRNSSON ARKITEKT FAI  
 ÁSGEIR ÁSGEIRSSON BYGGINGAFRÆÐINGUR BFI

VERKEFNI PÓSTUR OG SÍMI DALVÍK	
VERK GRUNNMYNDIR	
SAMP. A.A.	
MÁL 1:100	NR. 2
DAGS. 14.09.98	
BR.	TEIKN. A.J.