

Steypan í súlu og súlufundamentna 1:20

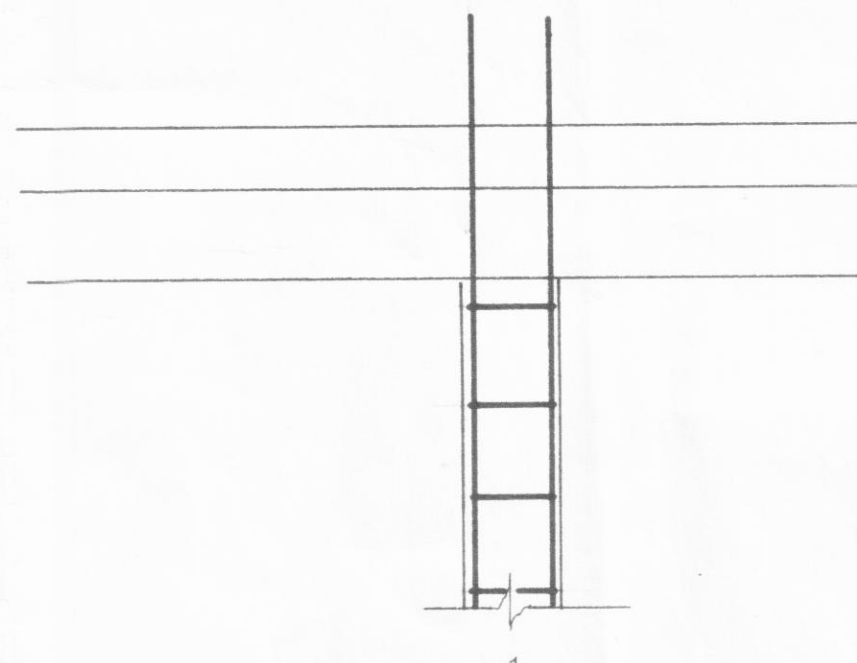

Igkkjúr 10 a=25
4 x 25

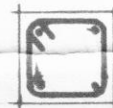

R 10
a=25

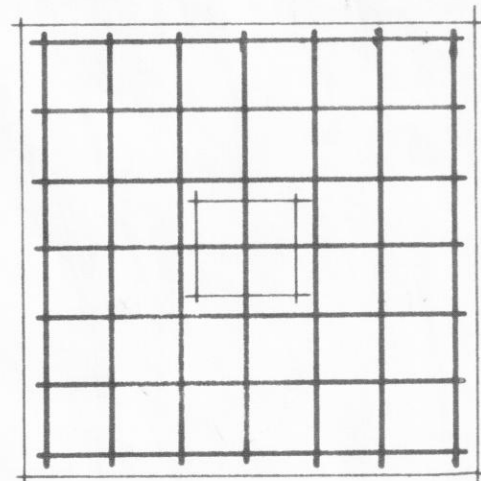
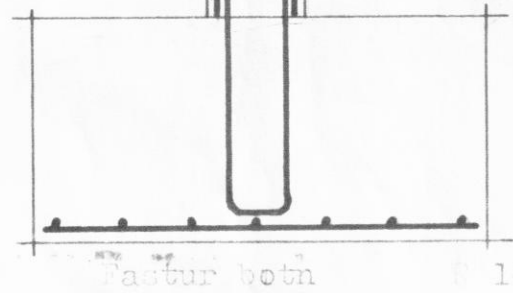

Járnlegn í súlu og súlufundament 1:20

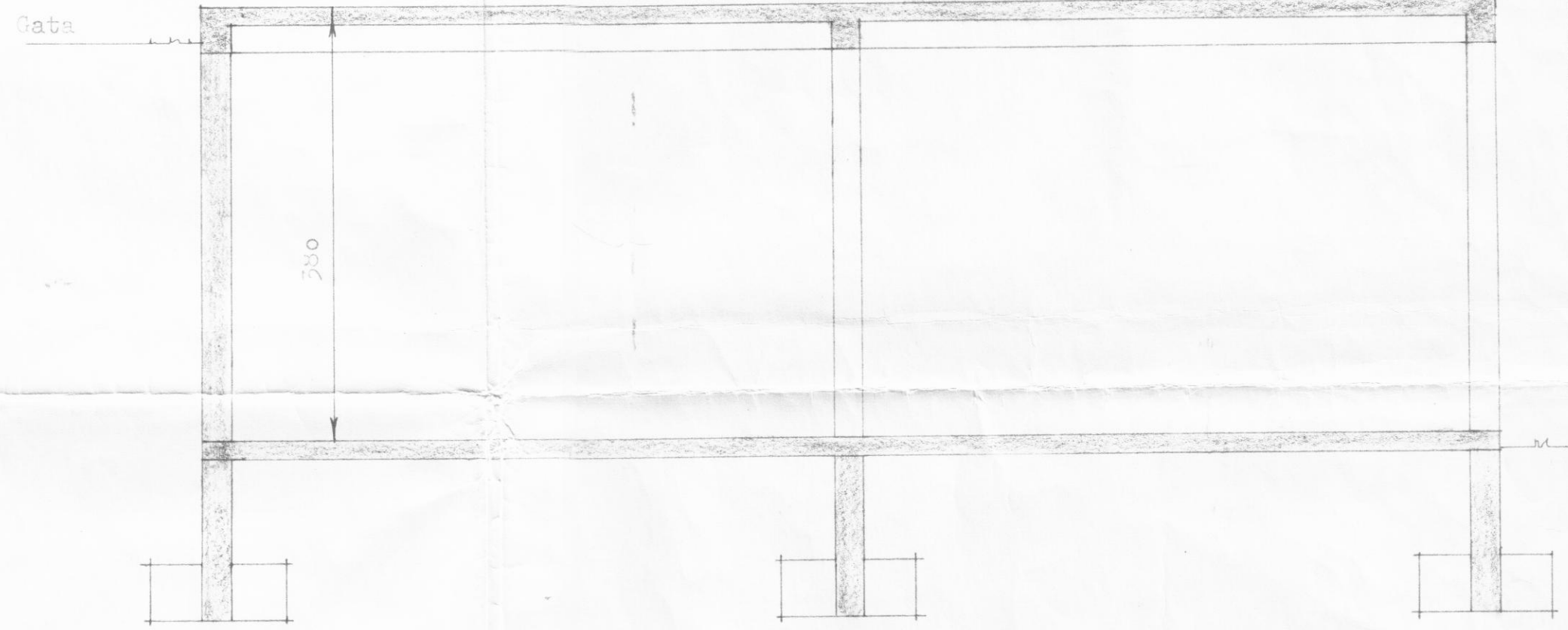

Iversnið málkv. 1:50

Skýringar:

Undirstöður:

Í fyrsta áfanga er miðað við að aðeins verði steypt súlurunda ment en ekki undirstöðuveggir né neðsta gólf.
Cementsagn steypu skal vera 300 kg í hvern m³ blöndunarhlutfall 1:5.
Nauðsynlegt er að hristibjappa (vibrera) og nota loftblendi í steypuna.
Undir súlufundament skal steypa þrifalag 5 cm blöndun 1:3.

Súlu, bitar og plata:

Vanda skal mjög steypu í þessa hluti cementsagn steypu 300 kg í hvern m³ blöndun ca. 1:5. Nauðsynlegt er að hristibjappa (vibrera) steypuna og nota loftblendi.
Bil milli járna er gerið milli beinna járna innbyrðis og uppbyggðra járna innbyrðis.
R 14 a=25 merkir 14 mm járn (slétt) með 25 mm millibili milt frá miðju járnri á mitt járn. T 14 merkir tentor járn (riflað).

Böltunarfélag Dalvíkur	NR.	BREYTING	DAGS.	NAFN
Járn í súlu og fundament				
Iversnið				
VERK NR.	SKRÁ NR. 10	TEIKN. NR. 2 BLAD NR. 2 AF 2		
KVARDI: 20, 1:30	R. . . T. . . Y.	REYNALD JÓNSSON		
	3/8 1967	TÆKNIFRÆÐINGUR		
		HÚSAVÍK . SÍMI 41177		