

ENDI Á SPERRU YFIR INNSKOTI

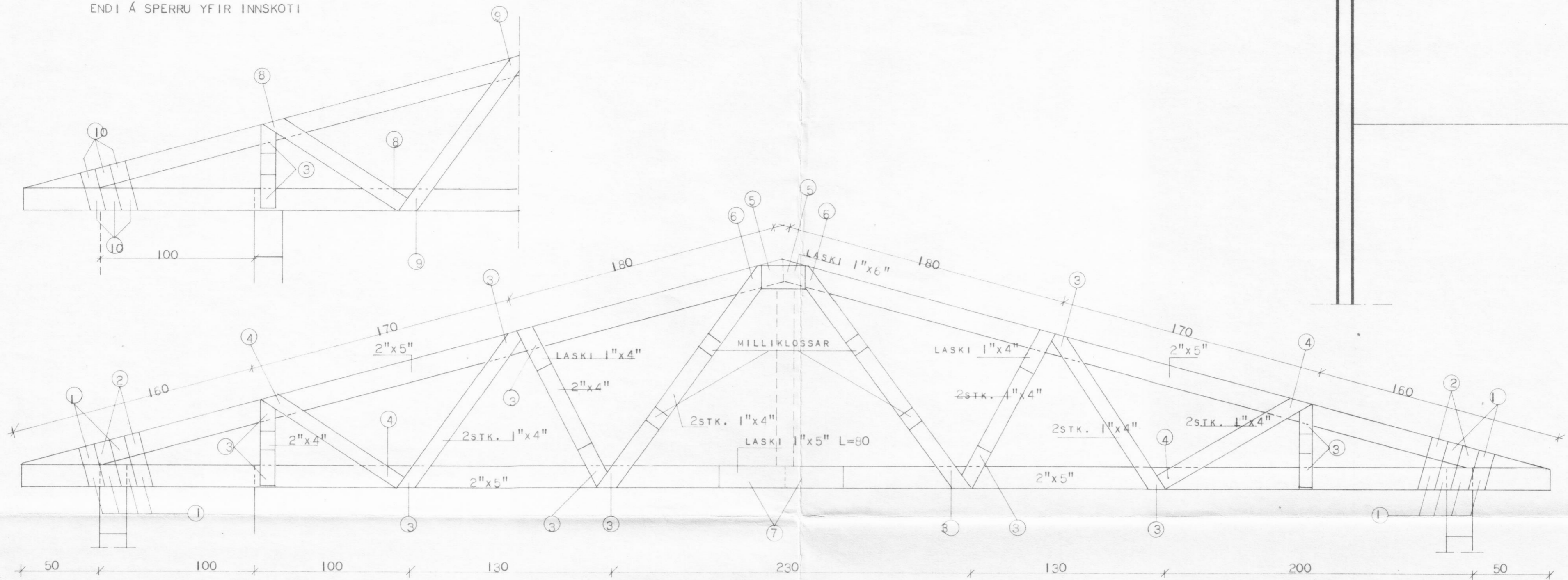

- ① 9 STK. NAGLAR 31/80 HVORU MEGIN
- ② 10 STK. NAGLAR 31/80 HVORU MEGIN
- ③ 4 STK. NAGLAR 31/80 HVORU MEGIN
- ④ 5 STK. NAGLAR 31/80 HVORU MEGIN
- ⑤ 7 STK. NAGLAR 31/80 HVORU MEGIN
- ⑥ 22 STK. NAGLAR 31/80 HVORU MEGIN
- ⑦ 12 STK. NAGLAR 31/80 HVORU MEGIN
- SÉRNEGLING Í ÚTSKOTUM
- ⑧ 13 STK. NAGLAR 31/80 HVORU MEGIN
- ⑨ 8 STK. NAGLAR 31/80 HVORU MEGIN
- ⑩ 4 STK. NAGLAR 31/80 HVORU MEGIN

ÖLL MÁL Á TEIKNINGU ERU GEFIN UPP Í CM

SKÝRINGAR:

SPERRUEFNI SÉ BEINT, HÚSPURRT OG LAUST VIÐ STÓRA KVISTI OG SPRUNGUR. BERA SKAL FÚAVARNAR-
EFNI Á ALLA SPERRUENDA.
FESTINGAR Á SPERRUM SÉU Í SAMRÆMI VIÐ UPPDRÆTTI.

TIMBURGÆDI SKULU VERA Í SAMRÆMI VIÐ T200 SKV. DÖNSKUM STAÐLI DS 413

**HÚSNÆÐISMÁLASTOFNUN
RÍKISINS** LAUGAVEGI 77 REYKJAVÍK
SÍMI 28500

VERKNR. **20401**

BLAÐNR. **2.105**

ÆGISGATA 5, DALVÍK.

KRAFTSPERRA

HANNAÐ	H.H./G.J.G.	STAÐFERT	MAI '79	GTG/IF
REIKNAD	H.H./G.J.G.	YFIRFARID		
TEIKNAD	I.F.	BREYTT		
KVARDI	1:20			

Gudni Gunnarsson