

SKÝRINGAR:

SPERRUEFNI SÉ BEINT, HÚSPURRT OG LAUST VÍÐ STÓRA KVISTI OG SPRUNGUR. BERA SKAL FÚAVARNAREFNI Á SPERRUR. FESTINGAR Á SPERRUM SÉU Í SAMRÆMI VÍÐ UPÐRÆTTI.

SAMSKEYTI NR.	NEGLING.	MÍLLILEG OG PLÖTUR.
1.	4x4-34/90	
2.	2x6-34/90	
3.	2x4-34/90	
4.	5/8" BOLTÍ	2x2-6x6 CM. 17 CM.

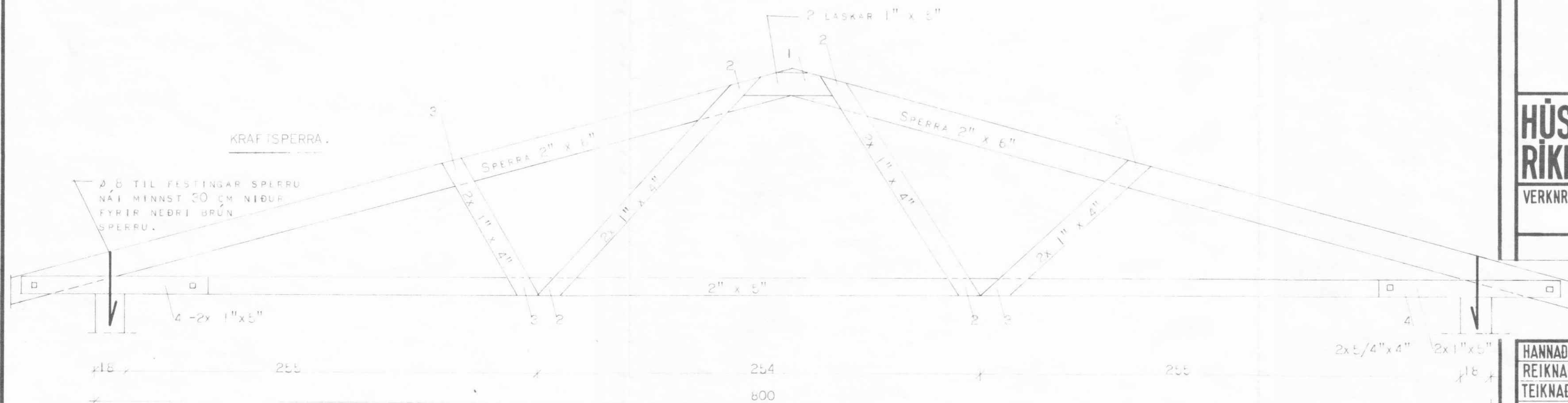

**HÚSNÆÐISMÁLASTOFNUN RÍKISINS**  
LAUGAVEGI 77 REYKJAVÍK  
SÍMI 28500

VERKNR. **20003**

BLAÐNR. **2.204**

ÞAKVIÐIR: SPERRUPLAN OG KRAFTSPERRA.

HANNAÐ	B.J.G.	STAÐFÆRT
REIKNAD	B.J.G.	YFIRFARIÐ
TEIKNAD	I.F.	BREYTT
KVARDI	1:30 1:20	

*Magnús Sigurðsson*