

Skýringar: Grafa skal fyrir undirstöðuveggjum niður á fastan botn og hreinsa allan lausan jarðveg áður en mót eru smíðuð. Grafa skal allan lausan jarðveg úr grunni og fylla í staðinn með moldarlausri mál, þjappa hana í 30 cm lögum með titrarabjüppu og vata hvert lag áður en bjüppun hefst. Efst og neðst í undirstöðuveggi komi 3 K10 heil um horn eða víxllögð um 50 cm. Í steypuskil komi lóðrétt K 8 ½ 30 L=120 cm í alla steypa út- og innveggi. Steypa sé S 120 samkv. IST 10. Í horn komi að auki 3 K10 lóðrétt er nái frá botni á undirstöðum og nái 40 cm inn með efra borði þakplötu víxllögð í steypuskilum um 50 cm.

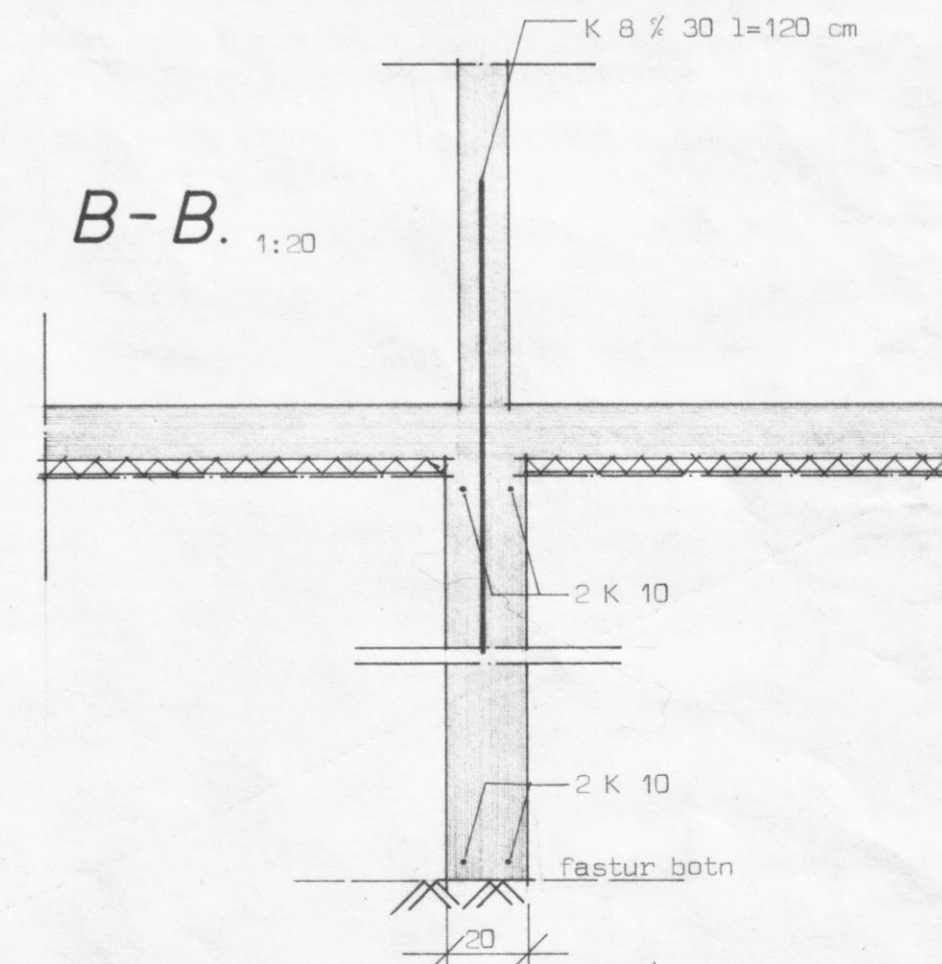
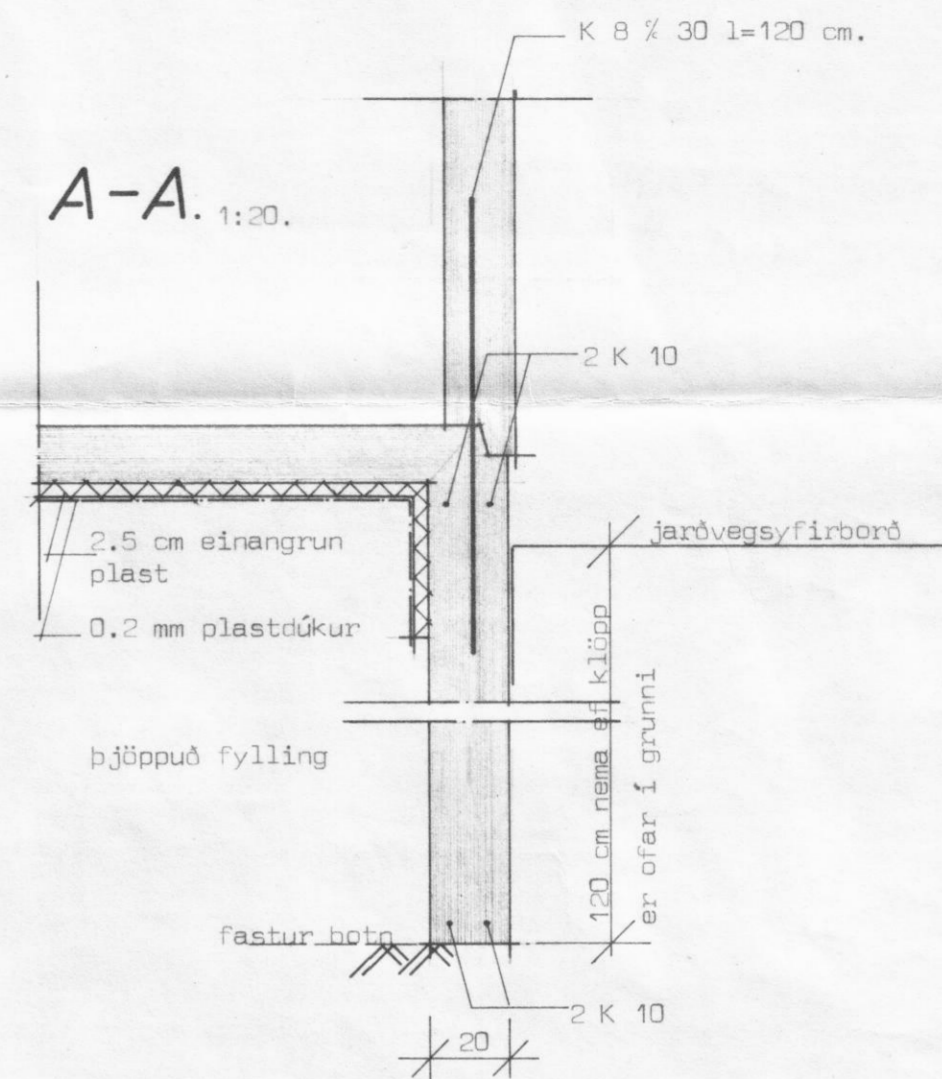

UNDIRSTÖÐUR.
Grunnmynd og sneiðingar.

Húsnæðisteiknistofan s/f.
Suðurlandsbraut 20. Rvík.

sími 86810. Verk nr.:
MKV.: 1:20, 1:50

5001.

Sigmundur P. Kristjánsson
Sigmundur P. Kristjánsson