

GRUNNMYND 1.HÆÐ

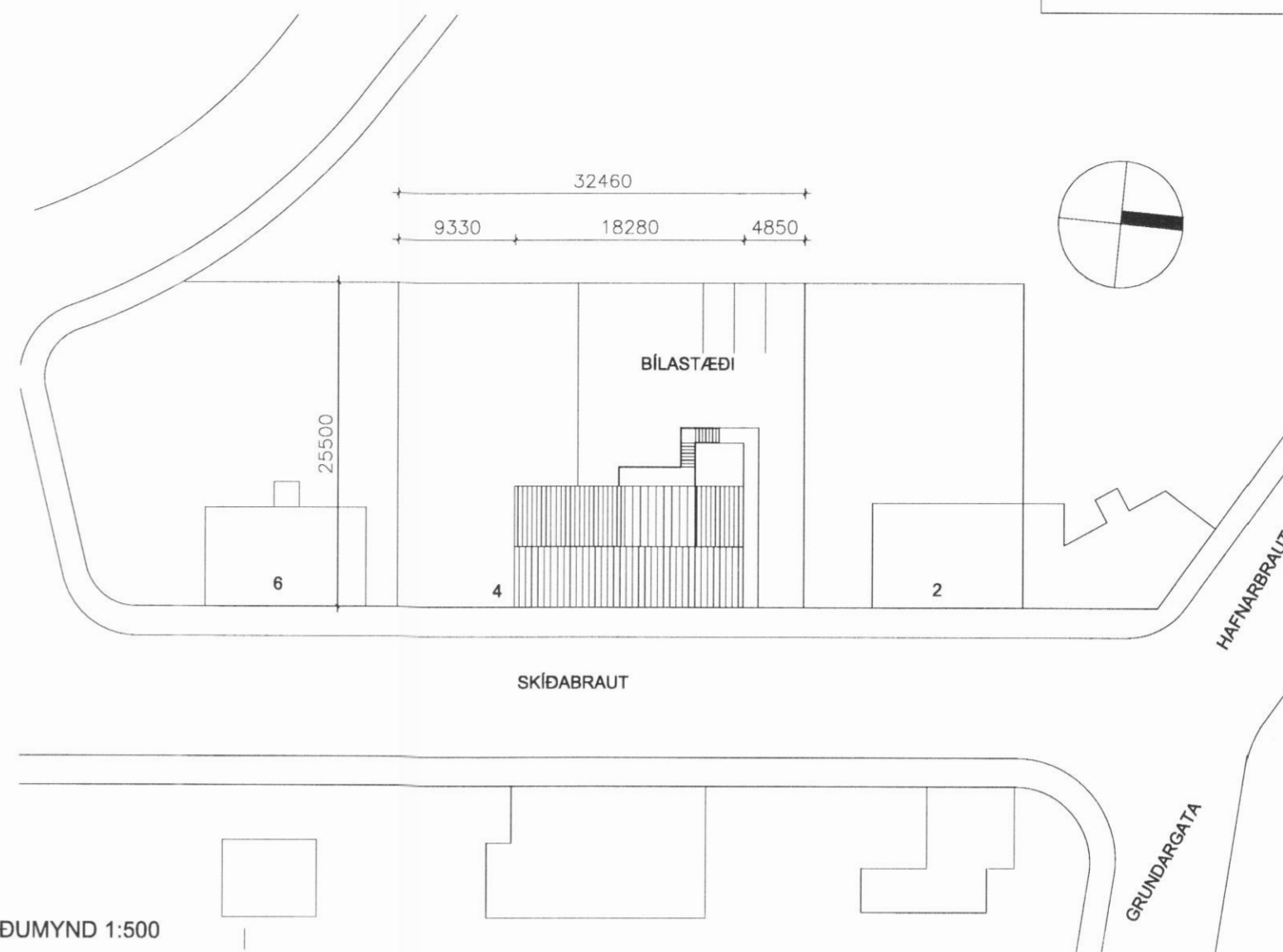

AFSTÖÐUMYND 1:500

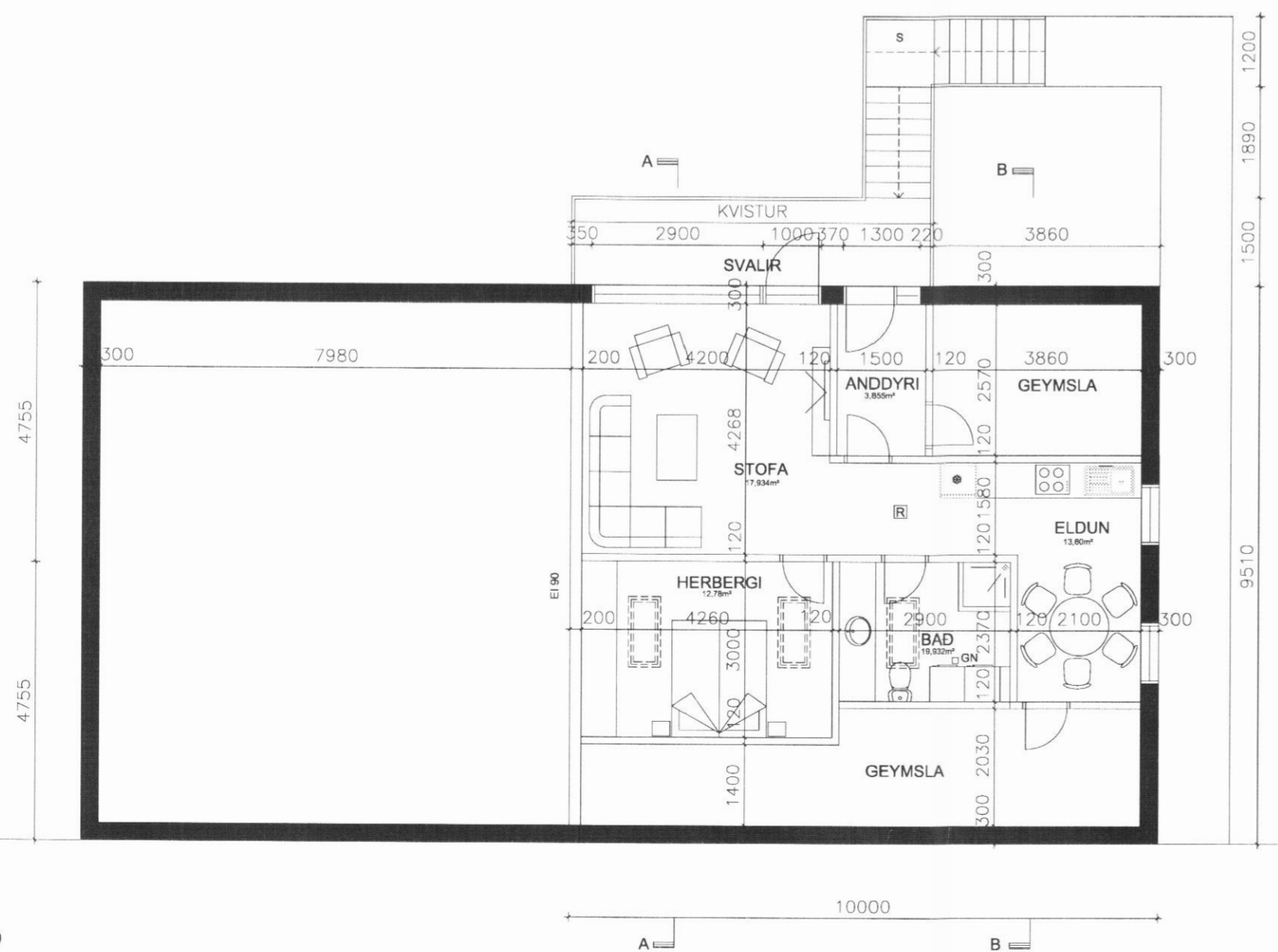

RISHÆÐ

BYGGINGARLÝSING V. BREYTINGA

LÓÐ OG AÐKOMA:

ÞRÚG BÍLASTÆÐI TILHEÝRA HÓSEIGNINNI. VATNSINNTÖK ERU Í SAMEIGN, EN RAFMAGNSINNTAK ER Í GEYMSLU.

ÚTVEGGIR

GRUNNPLATA ER ÓR STEINSTEYPU EINANGRUD MED 75 mm PLÁSTEINANGRUN. ÚTVEGGIR ERU TIMBURVEGGIR EINANGRÁÐIR MED 120mm STEINULL OG KLÉDDIR KRÖSSVID GO PANEL AD UTAN EN GIFSI AD INNAN. KÖLNUNARTÖLUR Í SAMRÆMI VID BYGGINGARREGLUGERD

MILLIGÓLF:

BURÐARVIRKI ÓR TIMBRI, EINANGRÁÐ MED 150mm STEINULL, VIRBUNDID, KLÉTT AD NEDAN MED GIFSI OG OFAN MED GÓLFBORDUM.

ÞAK:

BURÐARVIRKI ER ÓR TIMBRI KLÉTT AD OFAN MED BORDVID, PAPPÁ OG BÁRUSTÁLI. LOFT TIMBURGRIND KLÉDD GIPSPLÖTUM EINANGRUD MED 200 mm STEINULL. KÖLNUNARTÖLUR Í SAMRÆMI VID BYGGINGARREGLUGERD. SNJÓGILDRUR KOMI Á ÞAK.

STÆRÐIR:

- 1. Hæð: Hluti A 62,40 m²
Hluti B 111,40 m²
- 2. Hæð: Hluti A 66,10 m²

Samtals 239,90m² 784,0 m³

Lóð 827,78 m²

Nýting 0,29

SKÝRINGAR:

- RI TÁKNAR REYKSKYNJARA
- TÁKNAR HANDSLÖKKVITÆKI
- BO TÁKNAR ÞJÖRGUNARÖP
- GN TÁKNAR GÓLFNIDURFALL
- S TÁKNAR SORPGEYMSLU

LÁGNIR:

VATNS- OG HITLAGNIR ERU ÓR SÓREFNISPÉTTUM PEX-RÖRUM ("RÖR Í RÖR") EDA STÁLROÐR UPPHITUN MED SÓLHITA OG OFNUM Á 1. HÆÐ OG OFNUM Á 2. HÆÐ. FRÁRENNISLAGNIR ÓR PVC RÖRUM. FRÁRENNISLÖGN FRÁ BADI Á 2. HÆÐ ER Í PORTI OG LAGT VID SKÁPENDA Á 1. HÆÐ.

GLUGGAR:

GLUGGAR ERU TRÉGLUGGAR. KÖLNUNARTÖLUR Í SAMRÆMI VID BYGGINGARREGLUGERD. FLÓTTALEIDIR ERU UM GARDHURDIR OG ÞJÖRGUNARÖP

INNVEGGIR:

LÉTTIR INNVEGGIR ERU GIFSKLÉDDIR TIMBURVEGGIR. BERANDI VEGGIR ERU AD MINNSTA KOSTI R30

GÓLF:

GÓLF SÉ DÖKLAGT, FLÍSALAGT EDA GÓLFBORD.

ANNAD:

HANDSLÖKKVITÆKI KOMI Á BADIUM HÆÐUM. LÆSTUR LYFJASKÁPUR KOMI Í ELDHÓSI. HEITUR POTTUR SÉ MED LOKI OG BÓNADI SAMKVÆMT REGLUGERD.

BREYTINGAR:

- 1. Hæð: Veitingastað breytt í gistirými. Teiknað samkvæmt orðnum breytingum. 20.06.2007
- Kvistur settur á efri hæð og breytt í íbúð 20.06.2007

SKÍÐABRAUT 4, DALVÍK

Anna Margrét Hauksdóttir arkitekt - kt. 120665 - 3169
Anton Örn Brynjarsson verkfræðingur - kt. 270559 - 7199
Fanney Hauksdóttir arkitekt - kt. 170561 - 7249
Haukur Haraldsson tæknifræðingur - kt. 260938 - 2079



GRUNNMYND
RISHÆÐ, AFSTÖÐUMYND

Dagsetning: 20.06.07
Mælikvarði: 1:100 1:500
Teiknað: HH/HJ
Yfirfarið: HH
Breyting: _____

A01