

DAL-2015-447

Byggingafulfrúi
Mkr 2011
MLG
Davíkurbyggðar

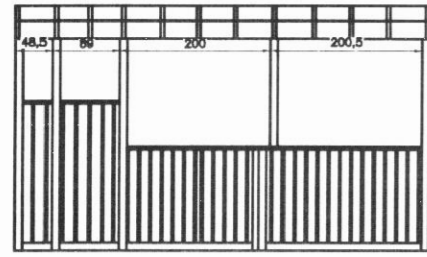

Sudurlid 1:100

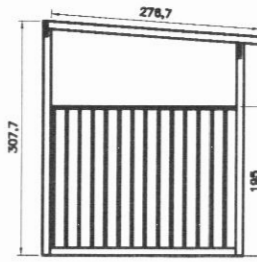

Vesturlid 1:100

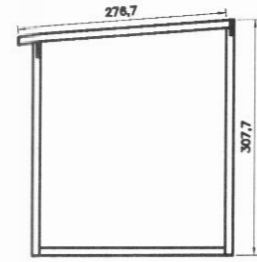

Austurlid 1:100

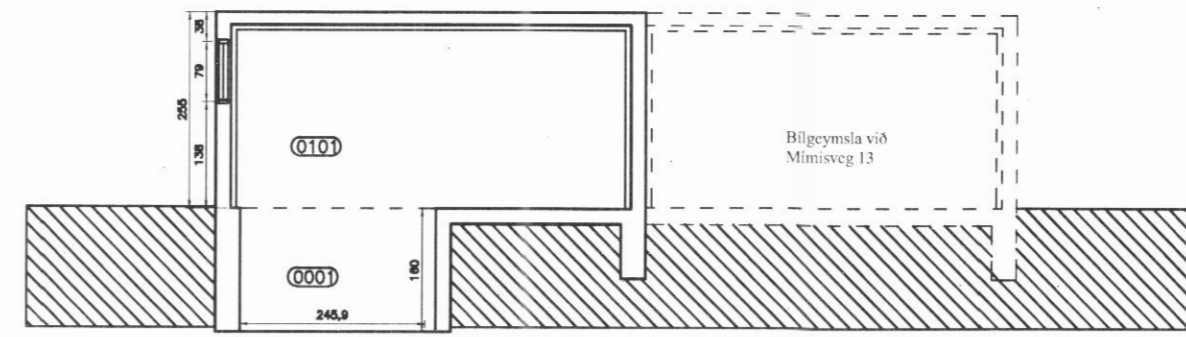

SNID B-B 1:100

Skiptið við austurlid á milli 0
steyptum undirhlíðum.
Burruplötur 0r 08x08, sperrur 48x180 og
850 og langbúnd 48x48 og 800 sem
festast milli sperra með vinstum.
Altar festingar BMF skóð og vinstur af
viðskurðum gerir. Festingar skóðar í steyptu
með viðskurðum botnum og steyptu.
Ráðgjafi trausta plastplötur í milli vinstur
sem skulu skóðast í samræmi við RB (47)
og skóð skóðast í hverja bána 0 skóðnum.

Á Mávaggi loftast 48x200 búi sem sperrur
eru skóðar festar við með BMF búðum.
Við skóðnum loftast búi 48x200, vi skóðar
og skóðar sperrur við í ummála með BMF
búðum.
Skóðar 48x48 koma 0 milli sperra og
800. 0 skóð vinstur og 300 við skóðar.
Skóðar skóðar festar milli sperra með BMF
skóðar.

ALGJAFREIÐINGUR
Dagningu, raunhæfing og vinsting er
samkvæmt IST 12.
Dagningu er samkvæmt IST 13.

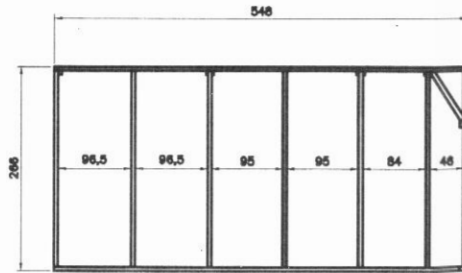

Ovanvarp 1:100

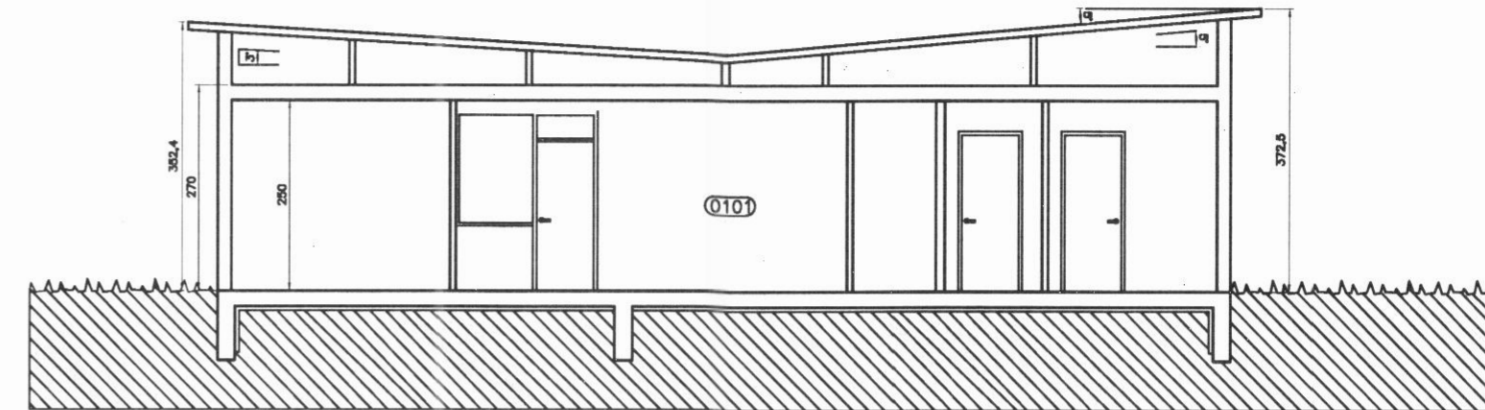

SNID A-A 1:100

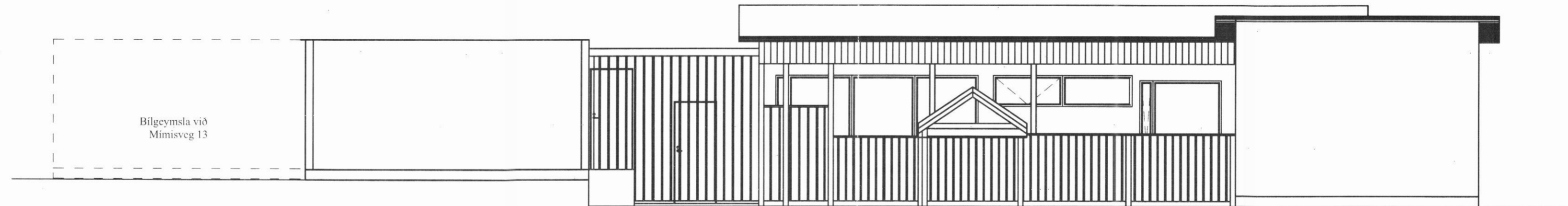

Sudurlid 1:100

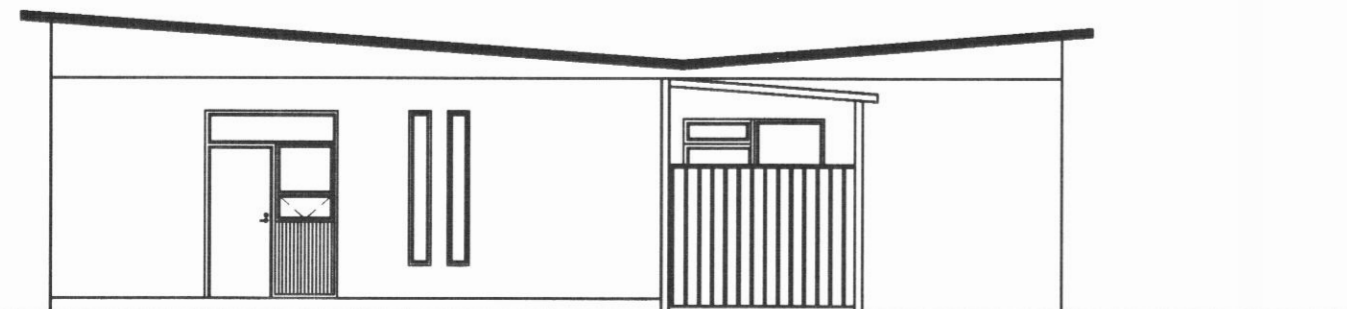

Vesturlid 1:100

Um fasteignina:

Mímisvegur 11 er steinsteypt hús á steypum grunni. Byggt 1974. Á húsinu er einhalla þak inná miðju, en á sólskýli verður einhalla þak klætt plastplötum. Sólskýli verður úr gangfugavörðu efni af viðurkenndri gerð. Bilgeymsla er steinsteypt árið 1986 með flötu steypu þaki

Tilurð uppráttu:

Uppdrættir þessi eru raunteikningar samkvæmt mælingum á staðnum og eins er stuðst við áður gerðar teikningar Húsnáðismálastofnunar frá 1973. Ástæða uppráttanna er bygging sólskýlis og sólpalls.

Börkur Þór Ottósson 060872-4229

Börkur Þór Ottósson Byggingafræðingur kl. 060872-4229 Þórunnarstræti 115 Sími: 4612106 e-mail: ottosson@gmail.com GSM: 8648373 mky. 1:100 teiknað. BþO	Raunteikningar	10-024
	Mímisvegur 11, Davíkurbyggð	
	Skýli/grind og sneiðingar	99-126
	Landnúmer 151642	
	dags. 10-02-2011	