

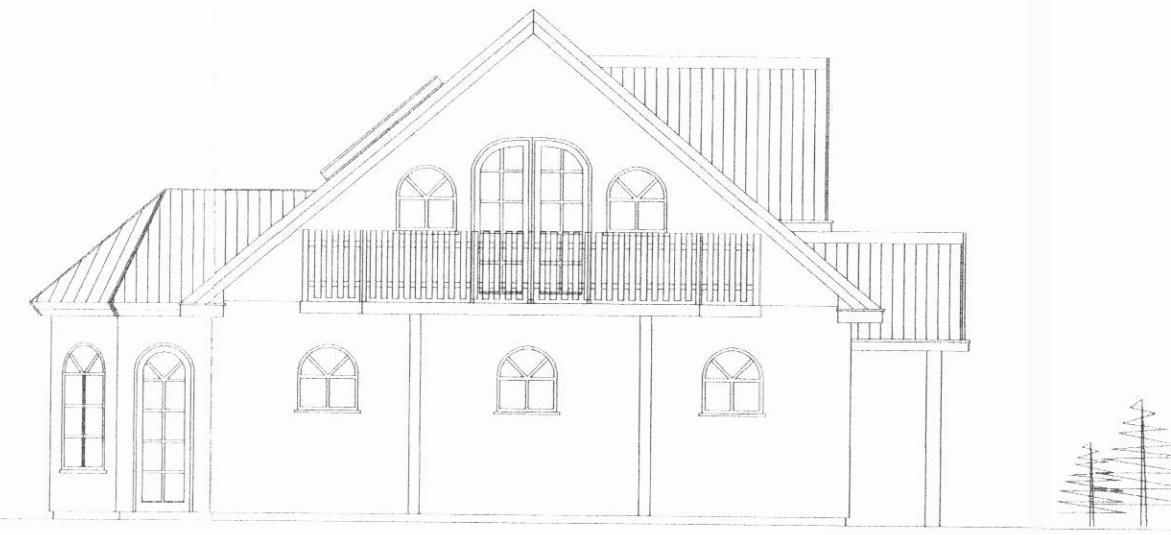

AUSTUR



SUÐUR

7/4 '2004

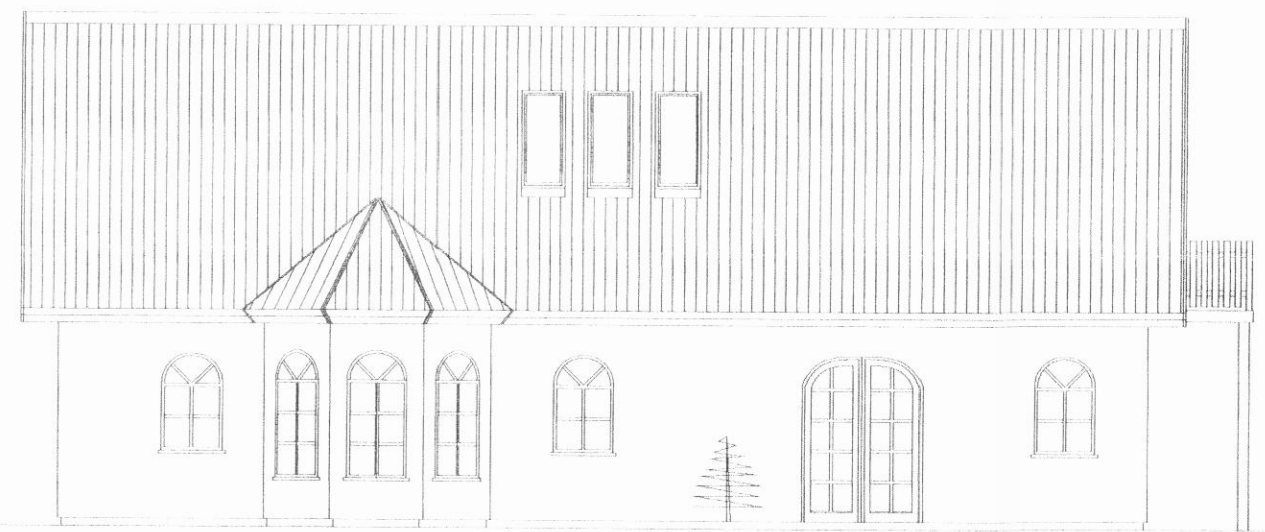
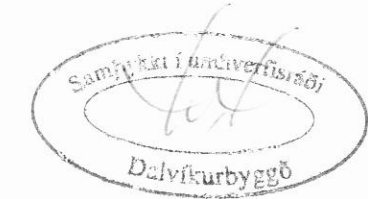

VESTUR

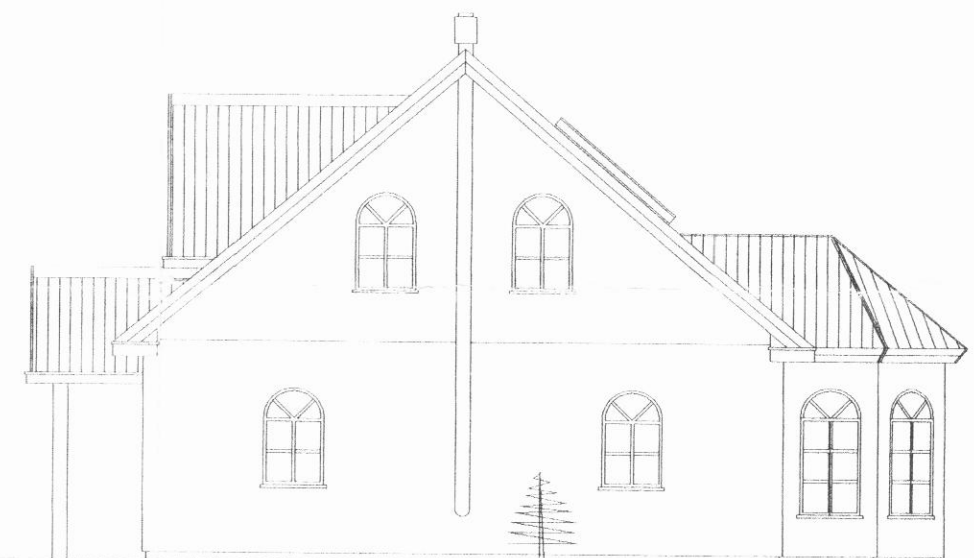

NORÐUR

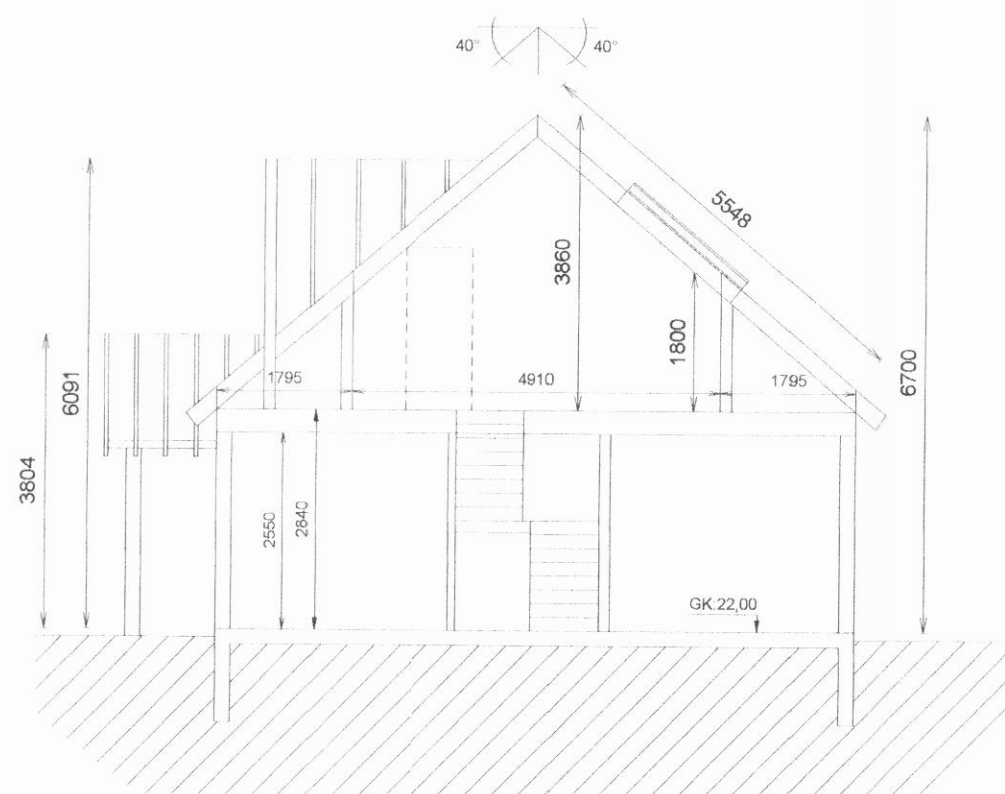

SNID A-A
1:100

STÆRÐIR:

| | | |
|-----------------|---------------------------|---------------------------|
| 0101 ÍBÚÐ | 98,0 m ² | 278,3m ³ |
| 0102 BÍLGEYMSLA | 30,9 m ² | 100,1m ³ |
| 0201 ÍBÚÐARH. | 75,0m ² | 206,4m ³ |
| 0202 ÞAKRÝMI | m ² | 54,2m ³ |
| BOTNPLATA: | | 25,8m ³ |
| SAMTALS: | 203,9m² | 664,8m³ |

BYGGINGARLÝSING

Einbýlishús úr timbri á tveim hæðum, með timburpaki.
Hæðarmunur plata 2,84m

Útveggir eru klæddir að utan með trefjaplötum. Þak er klætt með lituðu bárujarni
U-gildi byggingahluta: Útveggir =0,80 W/m²
Þak: 0,20 W/m²
Botnpl. og undirstöður: 0,30 W/m²

Undirstöður eru úr steinsteypu einangraðar að innan með 75mm plasteinangrun
Gólfplötur á fyllingu eru úr steinsteypu, undir gólfpl. komi 75mm plasteinangrun

Útveggir eru úr timbri, einangraðir með 125mm steinullar einangrun
klæddar að innan með plötuki. í flokki 2

Þak er úr timbri klætt með 25x150 borðaklæðningu, klætt með þakpappa og
lituðu þakstáli. 200mm steinullareinangrun komi milli sperra.
Þak skal lofta sbr. 136.4 í byggingareglugerð.

Gluggar og úthurðir eru úr ál/timbri, gler er tvöfalt K-gler.

Veggur milli bílgeymslu og íbúðar skal vera a.m.k. EI60, klæðning í flokki 1
Hurð milli bílgeymslu og íbúðar skal vera a.m.k. EI-CS30

Lagnaleiðir:
Hita og neysluvatnslagnir eru lagðar í gólfplötu /Rör í rör) hitalagnir eru ýmist
í gólfplötu eða í móbúðarofnum.
Rafalagnir eru í einangrun í útvegg, innveggjagrindum og lagnagrind loftaklæðningar.
Skotlagnir eru hefðbundnar 100mm plastiagnir undir gólfplötu.

Innveggir: 100mm
Loft og veggfletir skulu vera a.m.k. í flokki 2
Loft og veggklæðning bílgeymslu skal vera í flokki 1.

MIÐTÚN 4 DALVÍK

Mkv. 1:100

Hannað E.V.

ÚTLIT - SNID - BYGGINGALÝSING

Teiknað E.V.

Dags. MARS. 2004 Blað

Nr. Midtun4BN

Yfirfarið *Eyjólfur*

TR.aust s/f

TÆKNIFRÆÐINGARNIR

Eyjólfur Valgarðsson Kt:280857-416 Sími: 471-2257
Sigurður Grétarsson

| Nr. | Dags. | Breyting | Af |
|-----|-------|----------|----|
| | | | |