

14/9/89
LJL

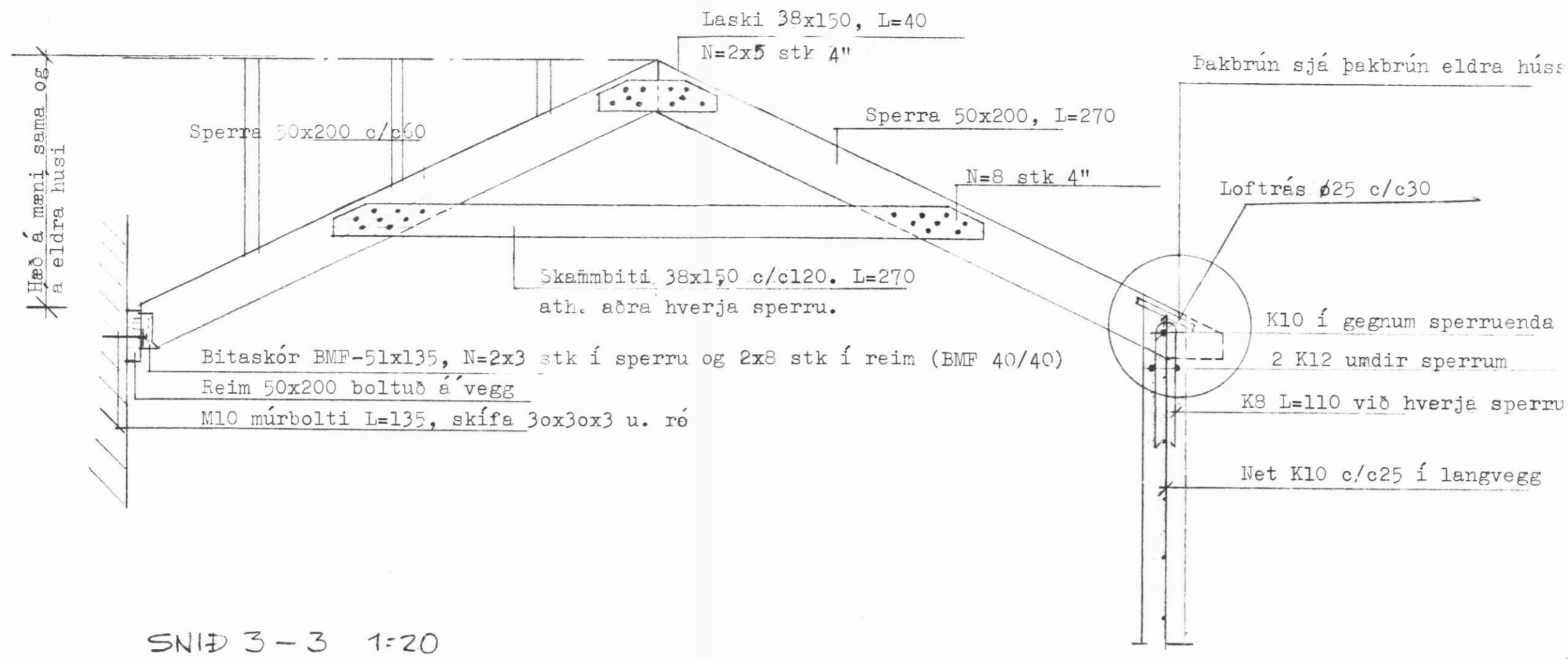

SNID 3-3 1:20

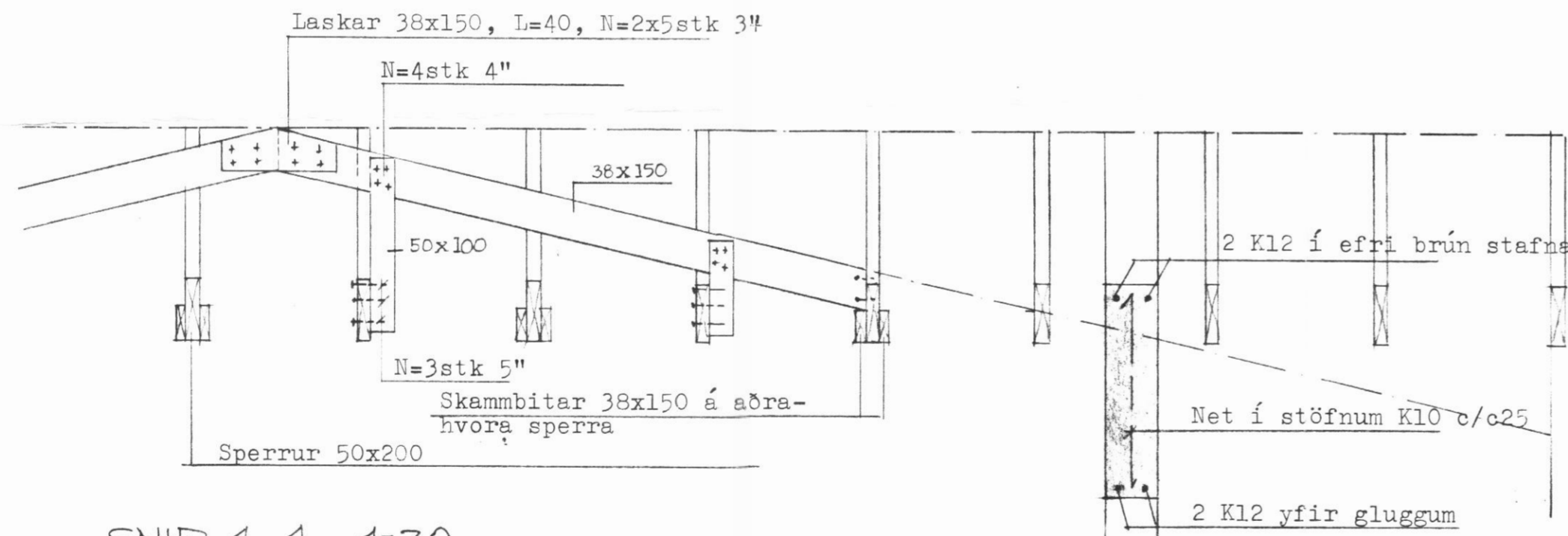

SNID 4-4 1:20

SKÝRINGAR:

K10 táknar 10mm kambstál, KS50
 R8 - 8mm, slétt stál St37, einnig má nota suðuhæft kamstál.
 c/c25 - að jarn leggist með 25 sm millibili
 Steypa sé S-250, með minnst 300 kg sement pr. m³

Yfir og undir glugga komi 2 K12, L=op+100, upp með opum komi 2 K12, L=320
 Allt timbur í þaki skal vera nýtt og gallalaust og uppfylla kröfur staðla um T-200. Timbur er kemur að steini fuaverjast, sperrur fuaverjast 1 m inn fyrir vegg. Allir naglar og saumur skulu vera galvaniseraðir og af stálgæðum St37.

Að öðru leiti skal frágangur vera samkv. gildandi reglugerð og stöðlum.
 Þar sem veggir koma ofaná eldi bílgeymslu skal brotið upp fyri sæti og borað fyrir tengijarnum K12 c/c50, sem festast með plaststeypu.

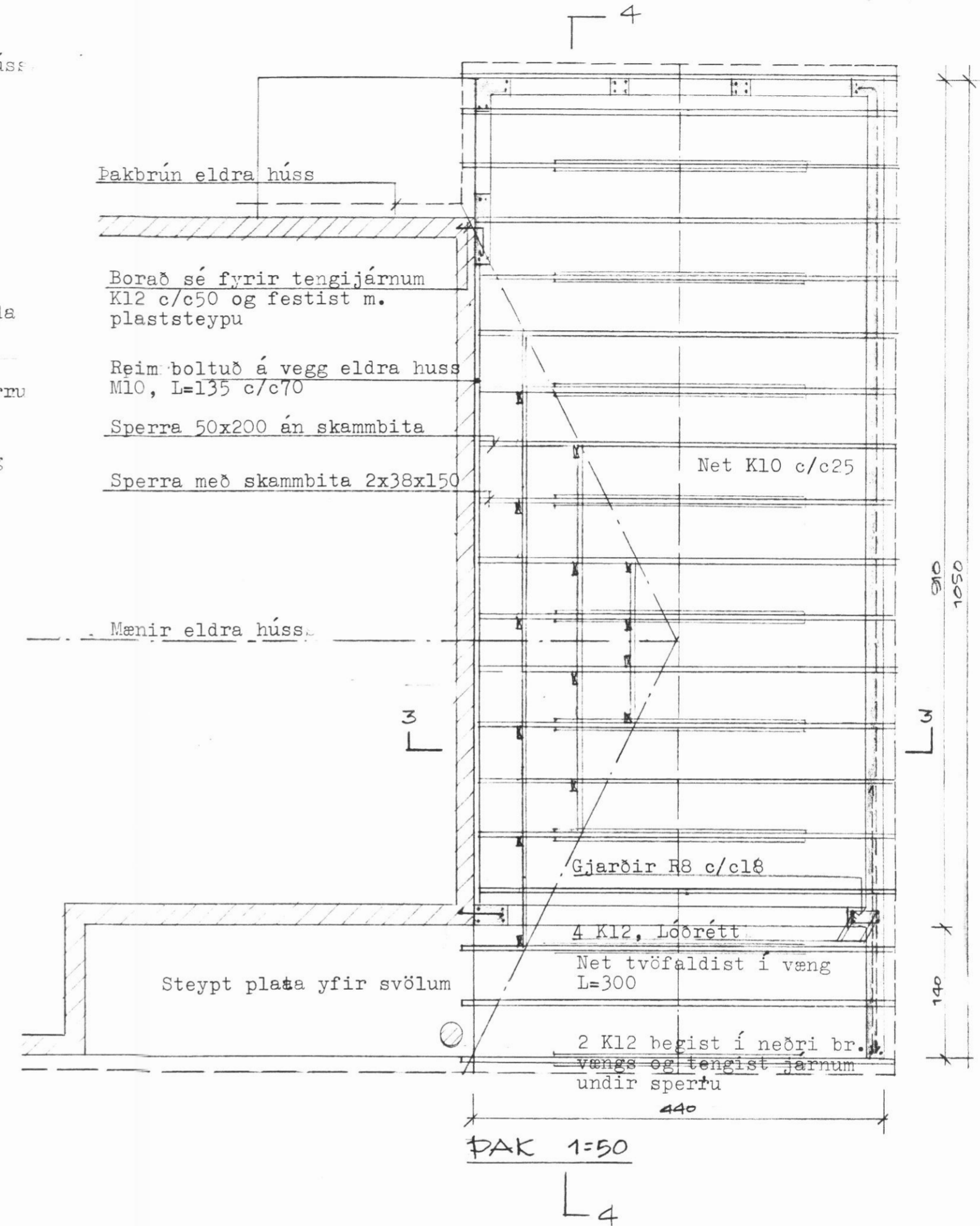

PAK 1:50

PAKI Breytt 13.09.89 BJ

KARLSRAUDATORG 10

DALVÍK

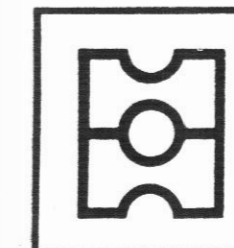

HEITI Þ A K, VIÐBYGGING
 gunnmynd og snið

teiknistofa

DAGS. ág. 89
 MKV. 1:50, 1:20
 TEIKN. *[Signature]* K02
 VERK
HAUKS HARALDSSONAR
 KAUPANGI AKUREYRI SIMI 96 2