

02 NOV 1988
DALVIK

06 SEP 1989

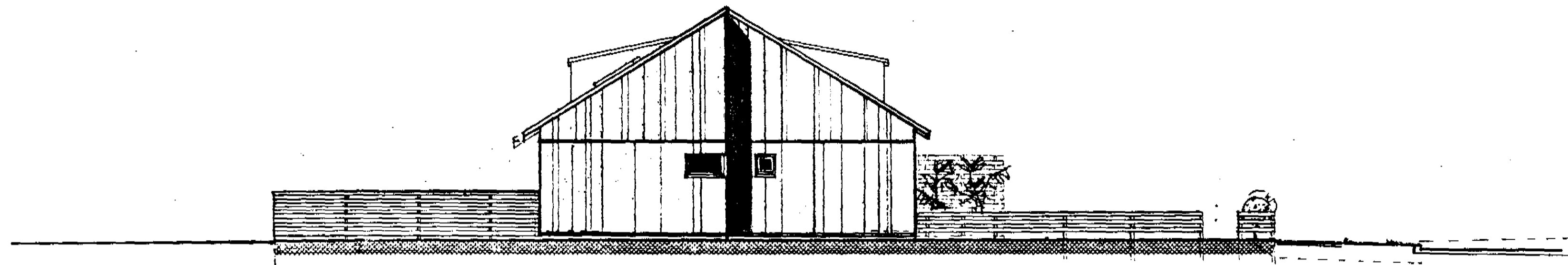

NORÐUR

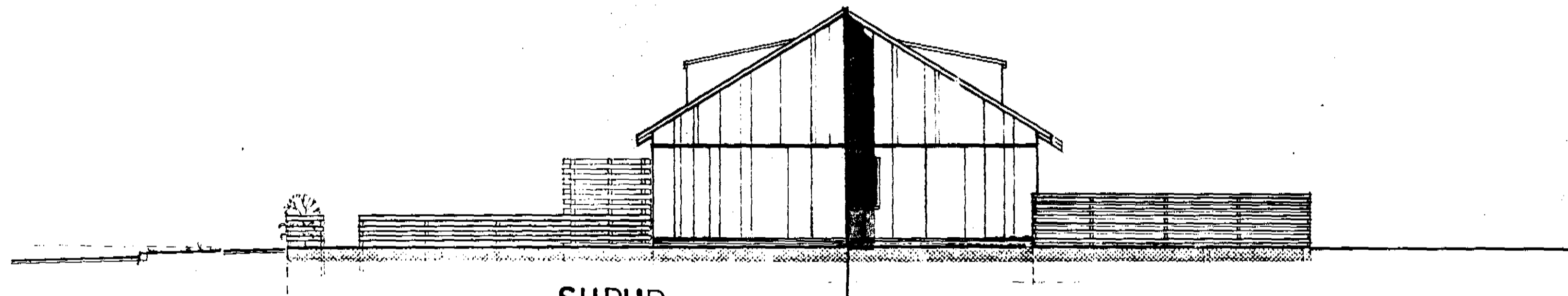

SUÐUR

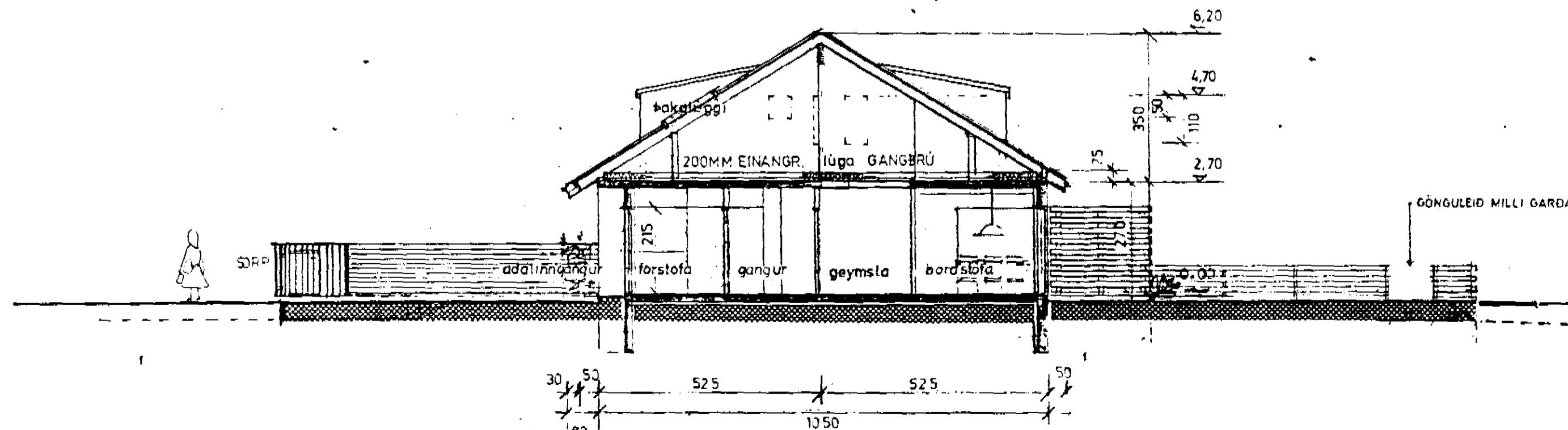

SKURÐUR A-A

uppbygging húss: hús og sálkjar úr steinteypu,
þak og þakvönd úr timri, klítt bérabú úr gíbbum,

einangran úrveggja : 100 mm. þlest,
- gólfs og sálkjar : 50 - -
- þaks : 200 - glerúll, VINDPAPPÍ, GANGBRÚ MIN. BR 120 CM

RADHÚS BIRNIR NÐESBRÁU'D' DALVIK

ÚTLIT-GAFLAR ÞVERSNI. A-A M. 1:100

SVANUR EIRIKSSON ARKITEKT FAI BJARMASTÍG 5 AKUREYRI SÍMI 96 24510
REYNIR ADAMSSON ARKITEKT FAI SUÐURGÖTU 8 REYKJAVÍK SÍMI 91 24911
17.5.1989

Handwritten signature