

21/4 1999

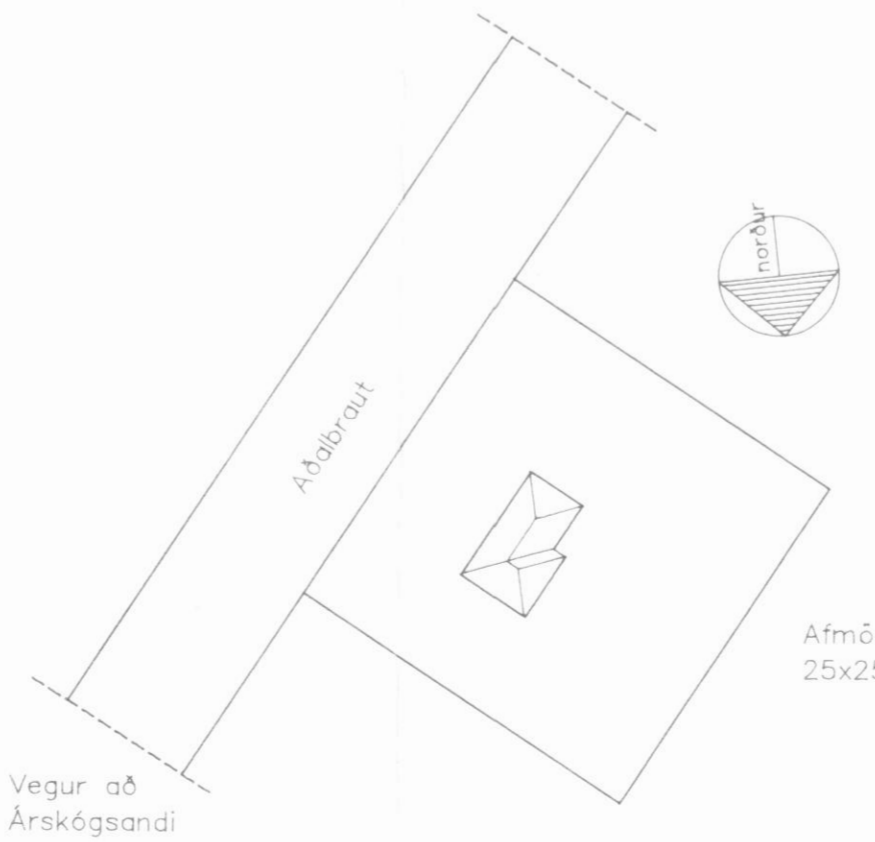
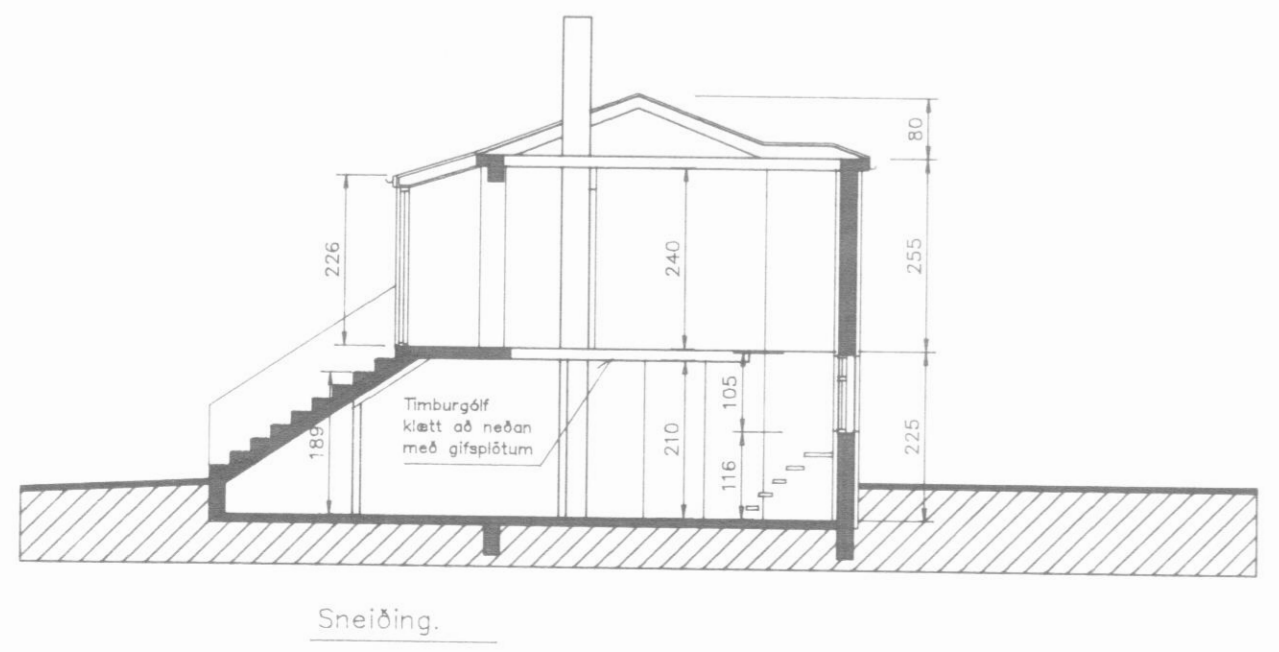
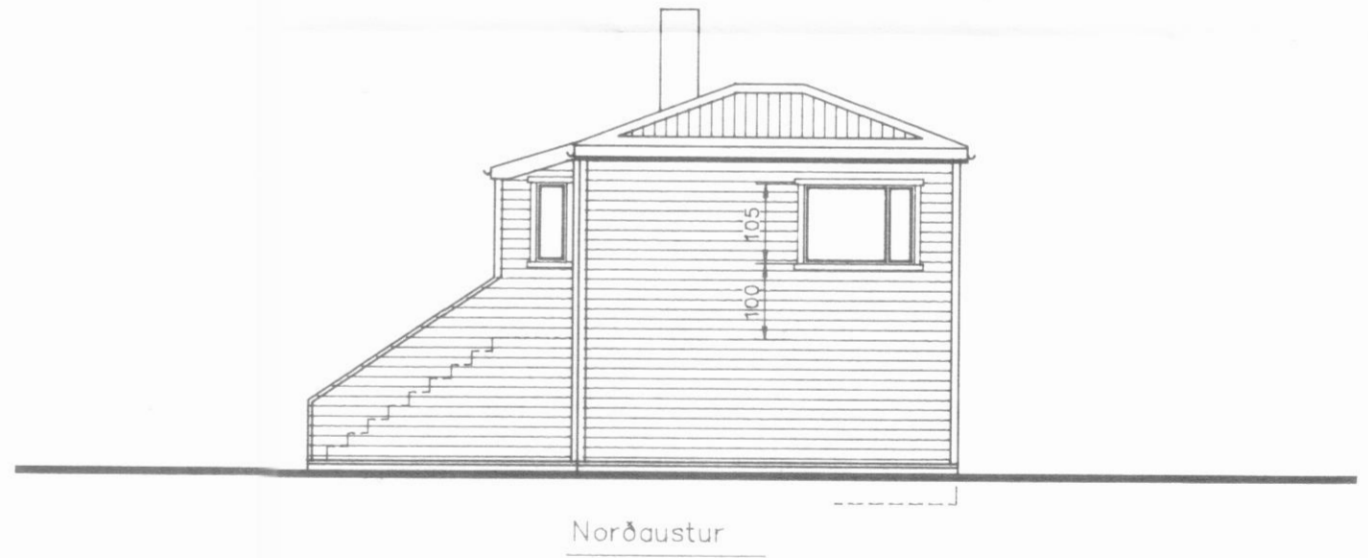
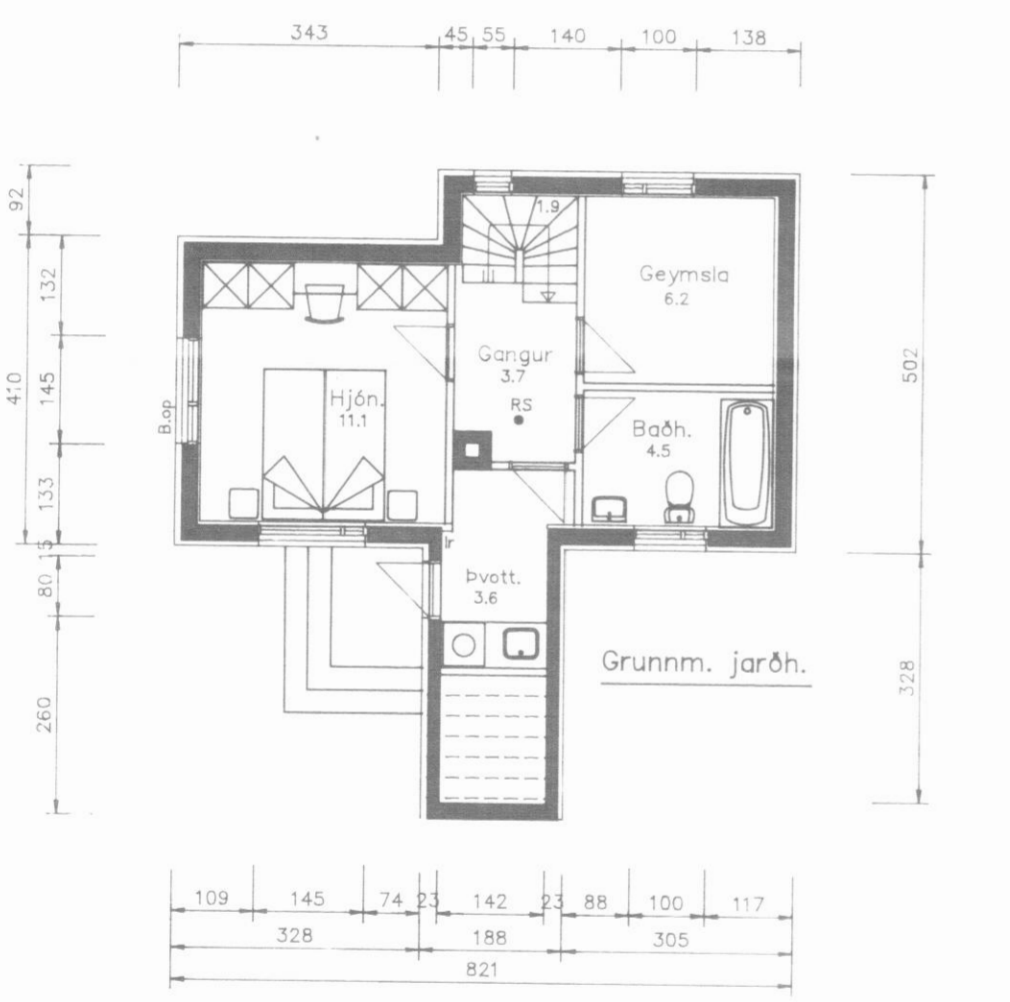
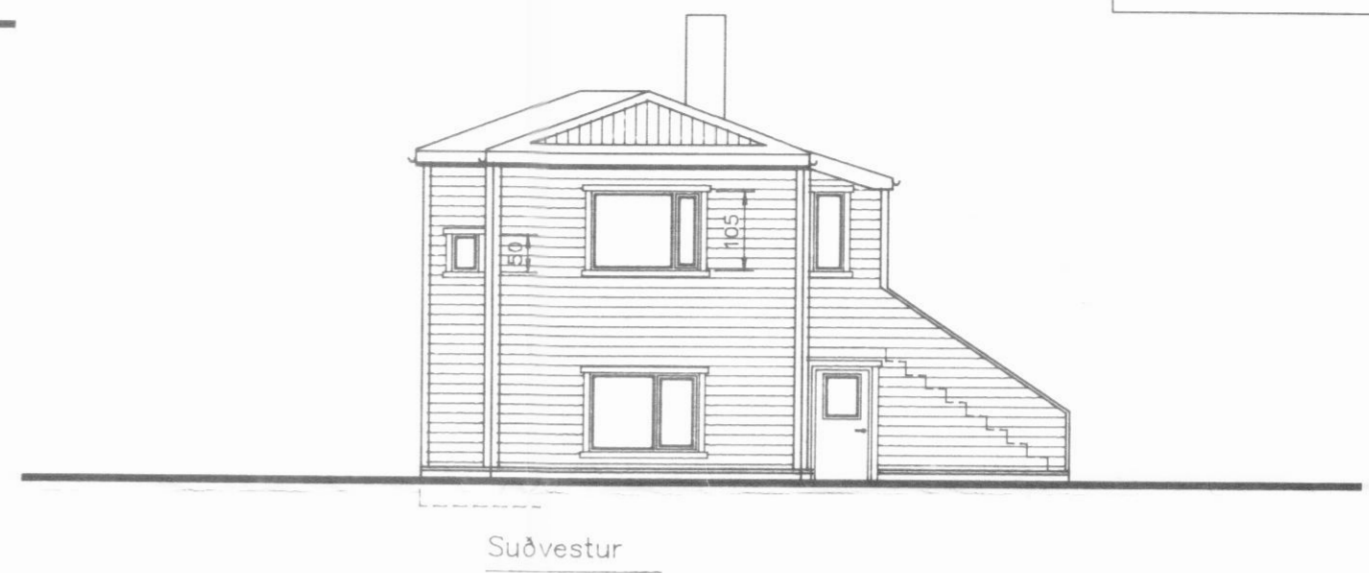
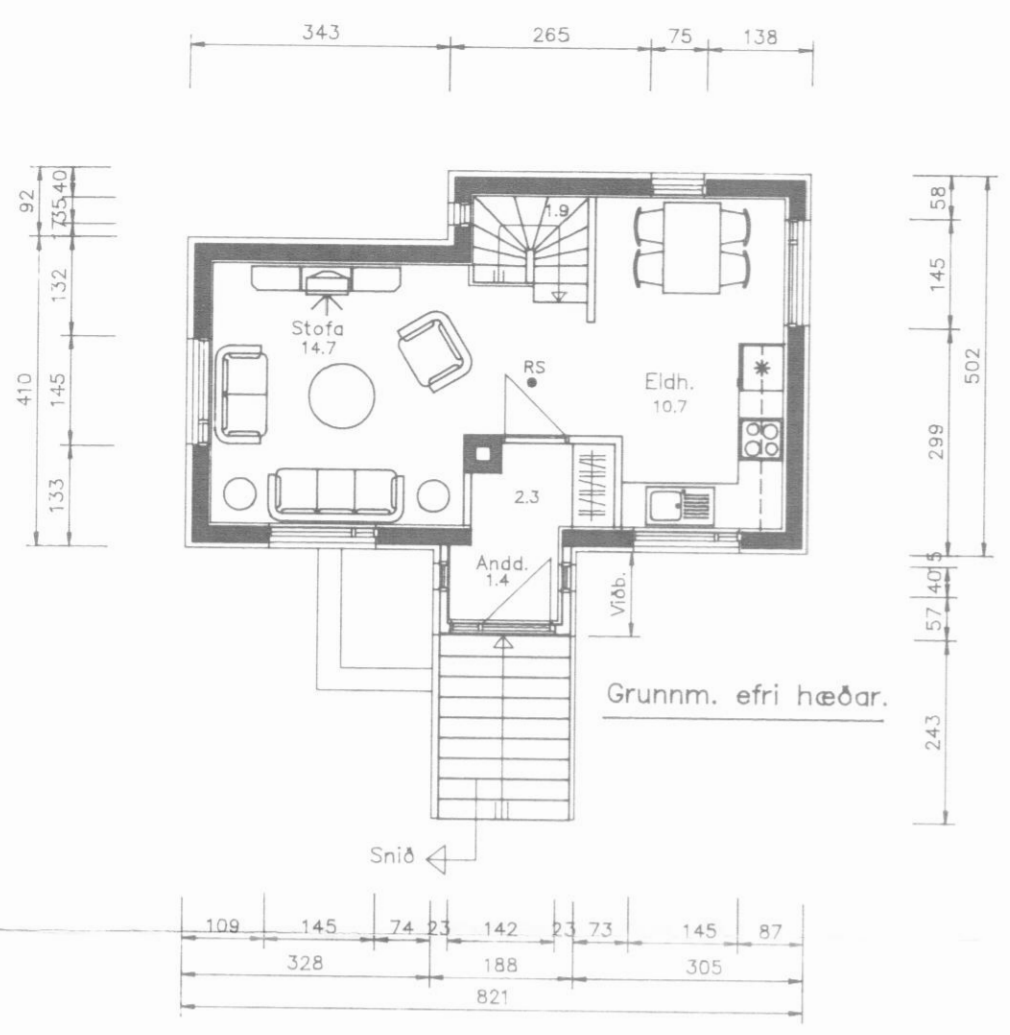
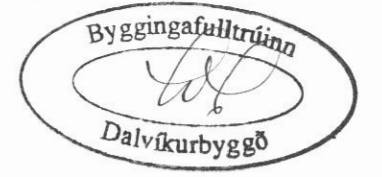

Afmörkuð lóð  
25x25 m = 625 m<sup>2</sup>

- Breytingar á núv. íbúðarhúsi.
- Anddyri (byggt úr timbri) stækkað á efri hæð.
  - Aðstaða fyrir þvottahús undir útitröppum.
  - Gluggabreytingar.
  - Húsið einangrað að utan með 50 mm steinull. Ofan jarðvegslína er húsið klætt með 32 mm bjálkapanel en neðan jarðvegslínu er það mürhúðað.

**H.S.Á. TEIKNISTOFA** / HARALDUR ÁRNASON  
DALSBRAUT 1 - 600 AKUREYRI - Sími 462-5777

VERKHEITI: Viðarholt Árskógsandi, Dalvíkurbyggð.

|                  |  |  |  |                   |  |
|------------------|--|--|--|-------------------|--|
| HEITI TEIKNINGAR |  | Útlit, grunnmyndir, snið og afstöðumynd. |  | VERK NR 99-201    |  |
| HANNAD H.Á.      |  | TEIKNAD H.Á.                             |  | TEIKNING NR 1302  |  |
| BREYTT           |  | YRFRFARIR                                |  | DAGS APRÍL '99    |  |
|                  |  |  |  | K.VARÐI 1:100:500 |  |

Afstöðumynd 1:500