Frárennslislagnir í grunni

Grunnmynd 1:50

S

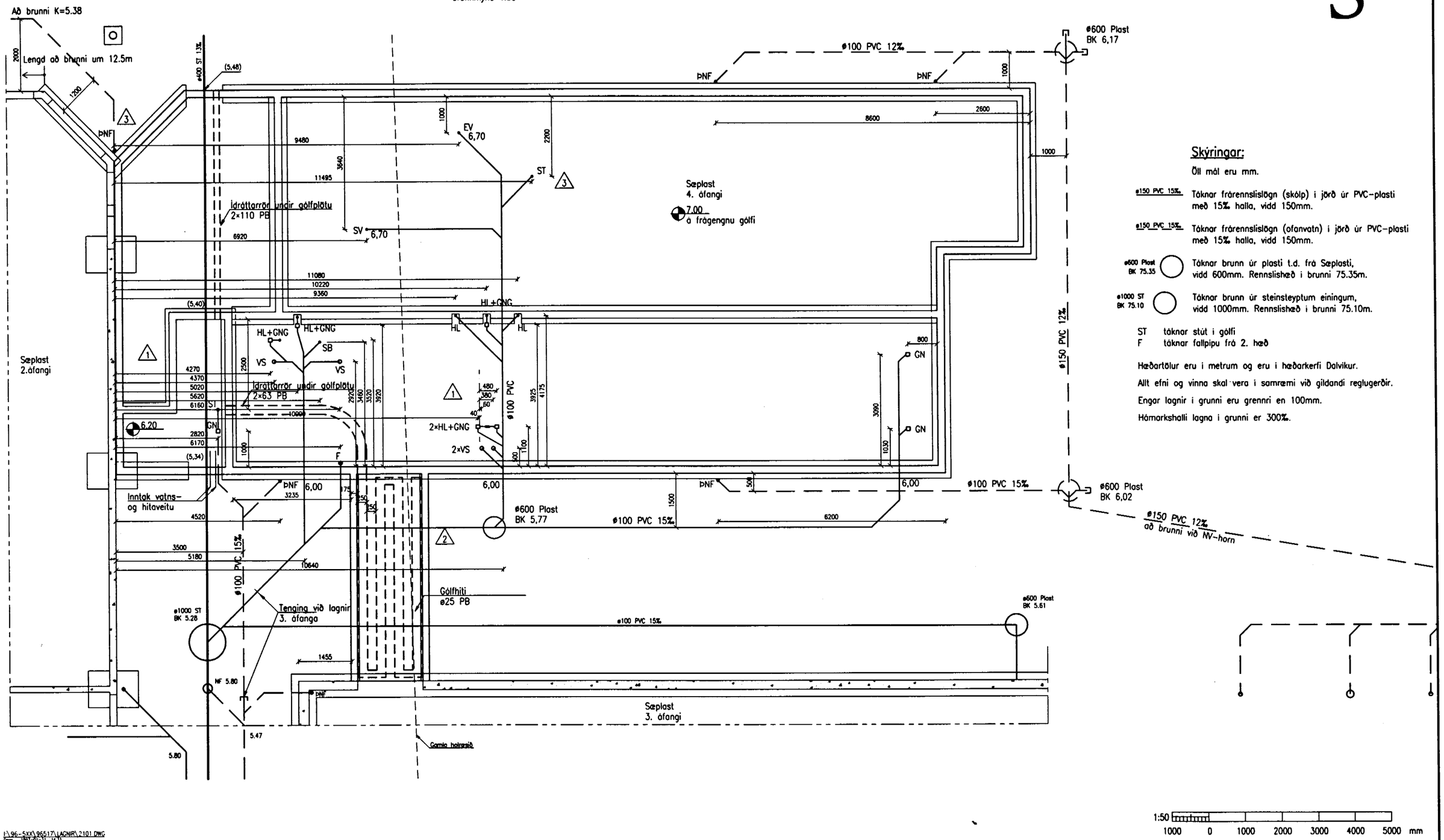

Skýringar:

Öll mál eru mm.

ø150 PVC 15‰ — Táknar frárennslislögn (skólp) í jörð úr PVC-plasti með 15‰ halla, vidd 150mm.

ø150 PVC 15‰ — Táknar frárennslislögn (ofanvatn) í jörð úr PVC-plasti með 15‰ halla, vidd 150mm.

ø600 Plast BK 75.35 — Táknar brunn úr plasti t.d. frá Sæplasti, vidd 600mm. Rennslishæð í brunni 75.35m.

ø1000 ST BK 75.10 — Táknar brunn úr steinsteyptum einingum, vidd 1000mm. Rennslishæð í brunni 75.10m.

ST táknar stút í gólfi
F táknar fallpípu frá 2. hæð

Hæðartölur eru í metrum og eru í hæðarkerfi Dalvíkur.

Allt efni og vinna skal vera í samræmi við gildandi reglugerðir.

Engar lagnir í grunni eru grennri en 100mm.

Hámarkshalli lagna í grunni er 300‰.

1:50 — 1000 0 1000 2000 3000 4000 5000 mm

I:\96-5XX\96517\LAGNIR\2101.DWG
Dags. 1997-01-31 14:33

Teikn. nr.	Tilvísun á teikningu	Br.	Dags.	Eðli breytingar	Br.	Yf.	Sþ.

Br.	Dags.	Eðli breytingar	Br.	Yf.	Sþ.
3	14.10.96	Lögn að eyju í kaffistofu og þnf.	ÆÁ		
2	2.10.96	Gólfhiti í gangi og lögnum breytt	ÆÁ		
1	9.8.96	Málsetning	MM		

VST
VERKFRÆDISTOFA SIGURDAR THORODDSEN hf.
VERKFRÆDIRÁDGJAFAR FRV

			Talsími:	Bréfasími:
Ármúla 4	108	Reykjavík	569 5000	569 5010
Glerárgötu 30	600	Akureyri	462 2543	461 1190
Bjarnarbraut 8	310	Borgarnes	437 1317	437 1311
Hafnarstræti 1	400	Ísafjörður	456 3708	456 3965

Hannað: PT/MM | Teiknað: MM | Yfirfarð | Samþykkt

SÆPLAST HF., DALVÍK

Gunnarsbraut 12, 4. áfangi
Frárennslislagnir
Lagnir í grunni

Dagsetning: Júli 1996 | Verk nr.: 96.517 | Teikn. nr.: 21.01 B3