

Útlit austur

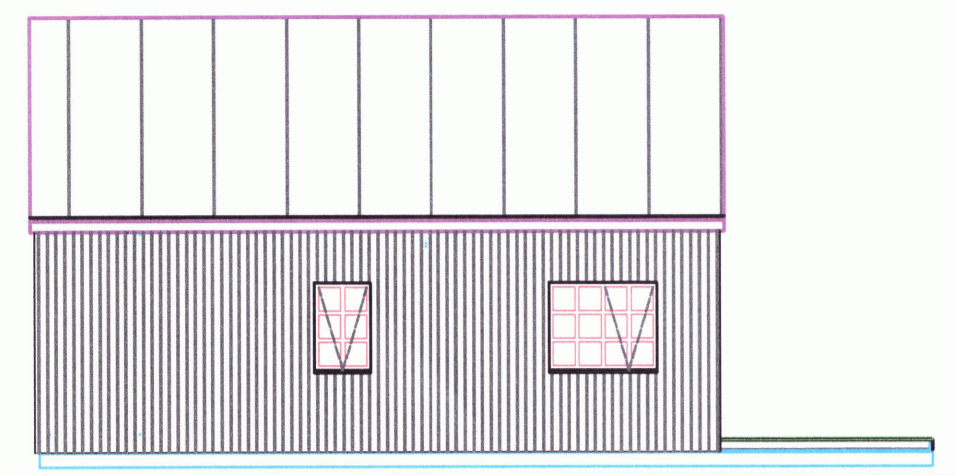

Útlit vestur

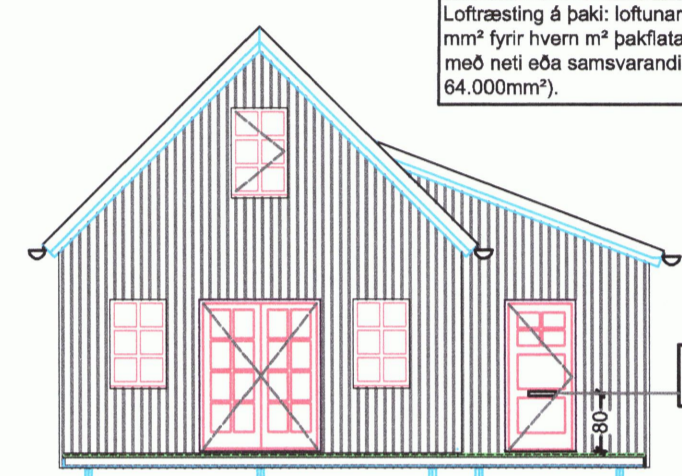

Útlit suður

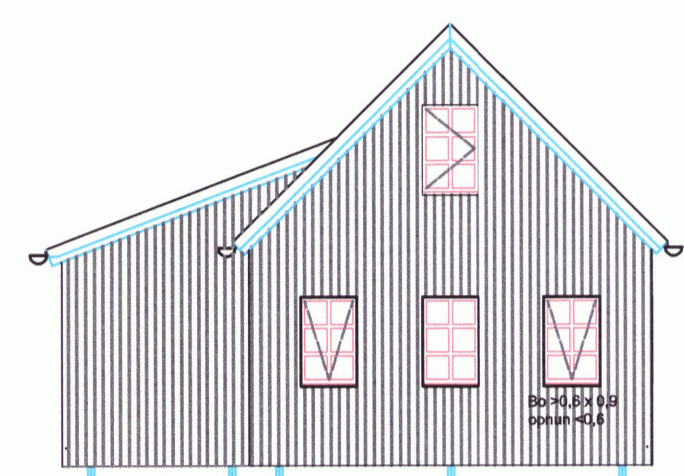

Útlit norður

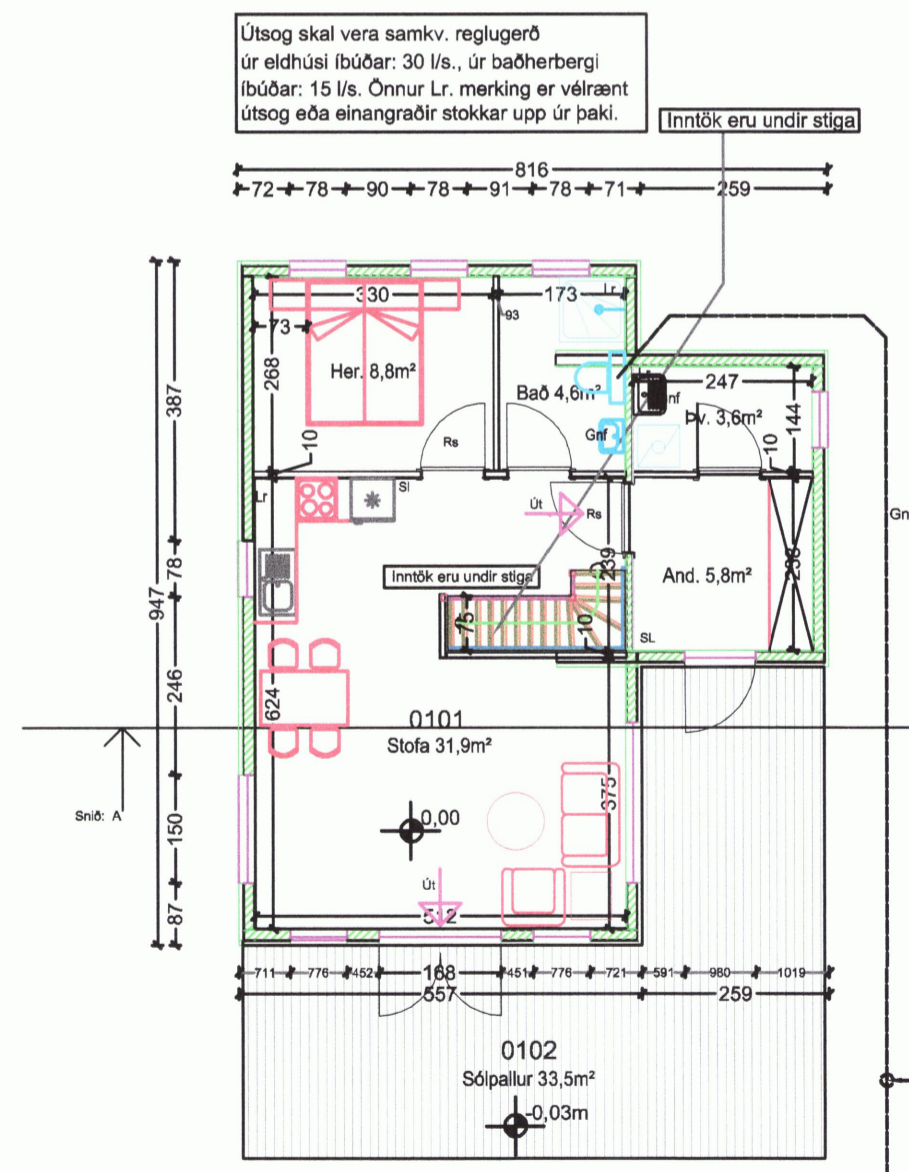

1. hæð 64,0m²

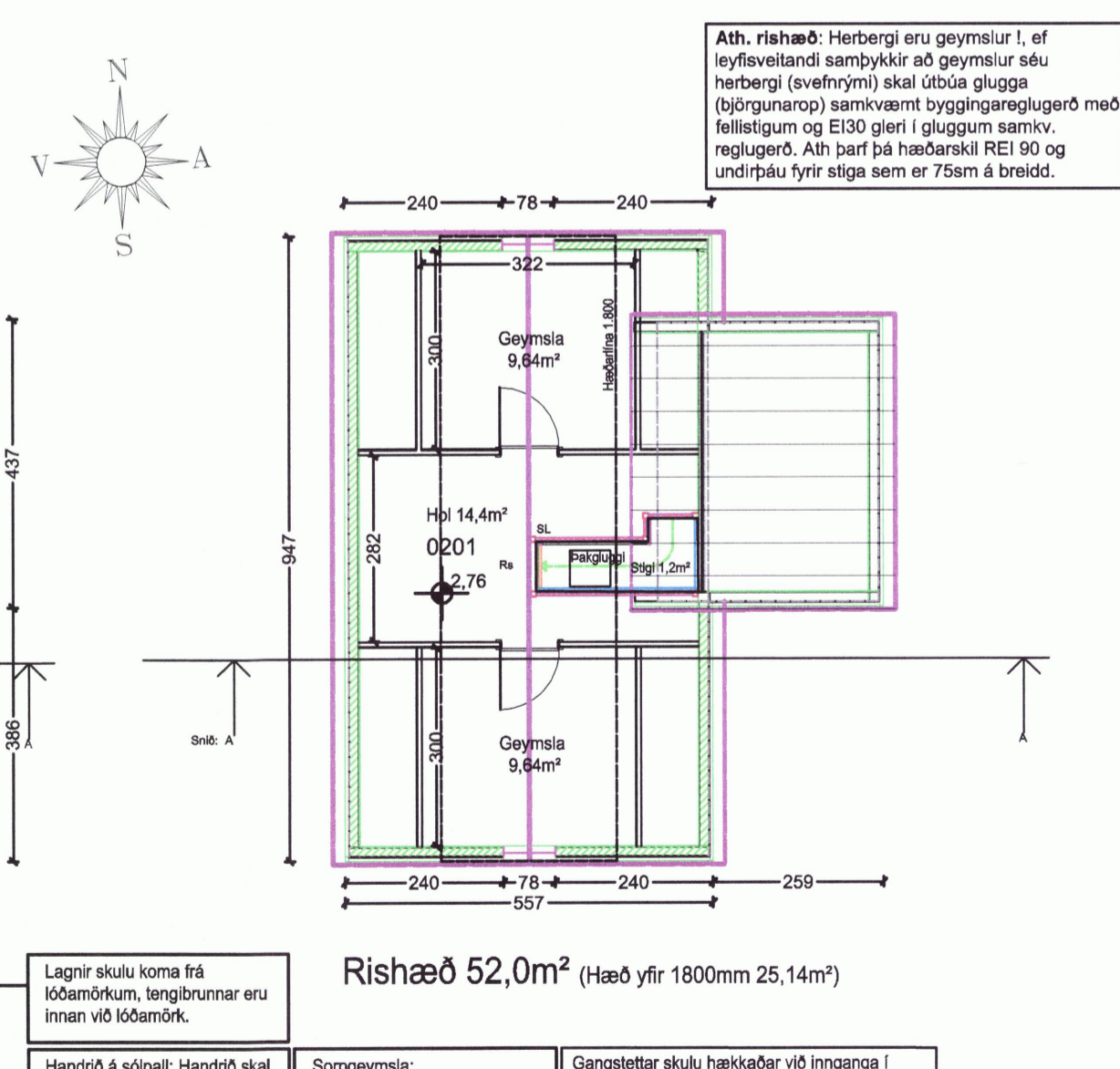

Rishæð 52,0m² (Hæð yfir 1800mm 25,14m²)

Handrið á sólpalli: Handrið skal setja á sólpalli ef hæðarmunur á jörð og gölf er meira en 25sm. Hæð á handriði skal vera 90sm.

Sorggeymsla: (EI60) skal vera við bílastæði, gera skal ráð fyrir að hægt sé að flokka í 2 tannur.

Gangstettar skulu hækkaðar við innganga í samræmi við br. 6.4.2 (Þröskuldur við inngangsdýr/ útdýr, svala- og garðdýr skal ekki vera hærr en 25 mm).

Skýringar

- SI Slökkvitæki
- Lr Lofræsting
- Et Eldvarmteppi
- Rs Reykskynjarl
- BO (0.6* 0.9) Björgunarpap
- EI-60 Brunamerking
- Gnf Gólfniðurfall
- MHL 01 Matshluti
- 0101 Rýmisnr.
- X.xx Hæðarkóti lóðar.
- 0.00 Hæðarkóti lár.
- F= Flatarmál lóðar
- Norðurpíla
- Útveggur léttur
- Léttur innveggur

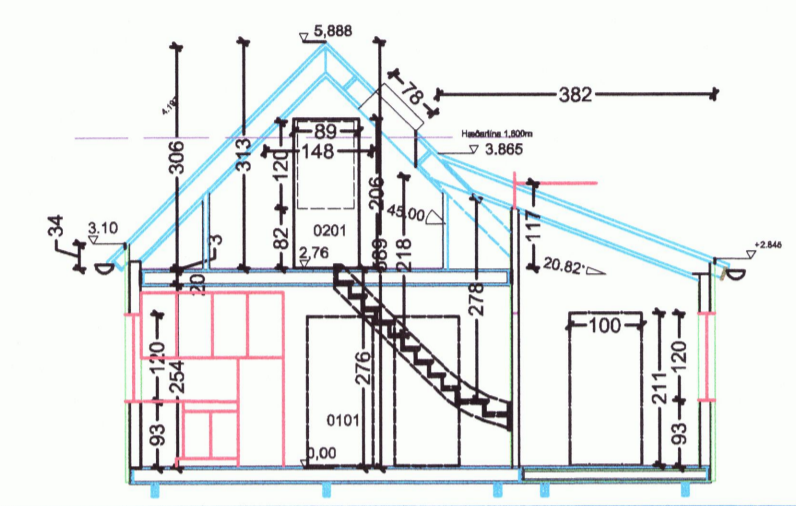

Snið AA

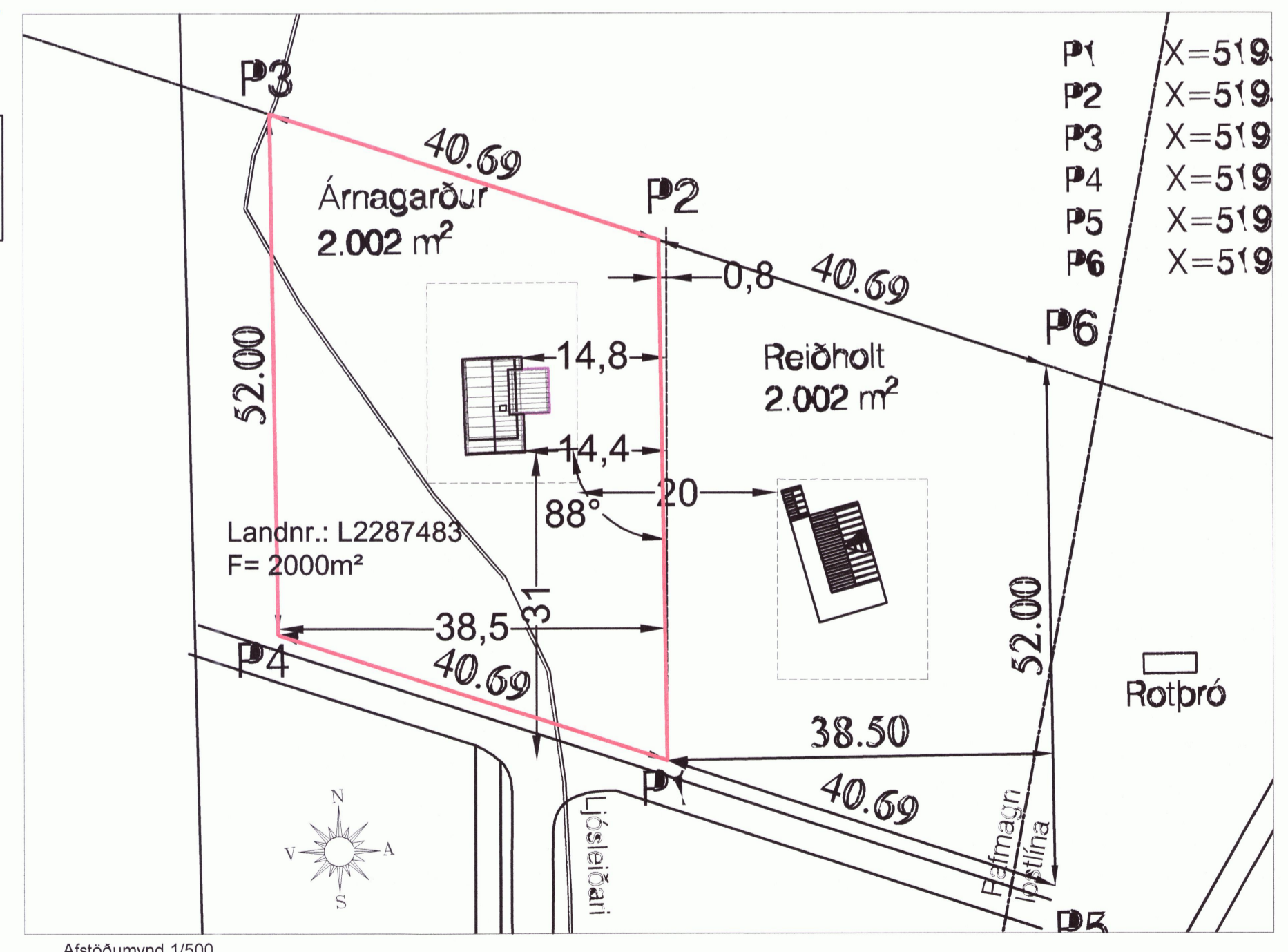

Afstöðumynd 1/500

Hönnunarstjóri: Stefán Ámason

Breyting/ dagsetning	Verk: Árnagarður Dalvíkurbyggð	Landnr. L228483	Hannað/ tekin: SA/ SA	Verknr. 2020-037
Leiðrétting á skráningartöflu, 9-1-2021	Verkhúti: Grunnmyndir, Útlit, snið AA og afstöðumynd		Blað nr. 1	Tekning nr.100
			Dags 09-1-2021	Mkv. 1/100
	Stefán Ámason byggingafræðingur, kt. 020346 4269 Símar 896 3920, 6617 280, sa@internet.is		Samb.	<i>Stefán Ámason</i>