

Grunnmynd 2. hæð 1:200

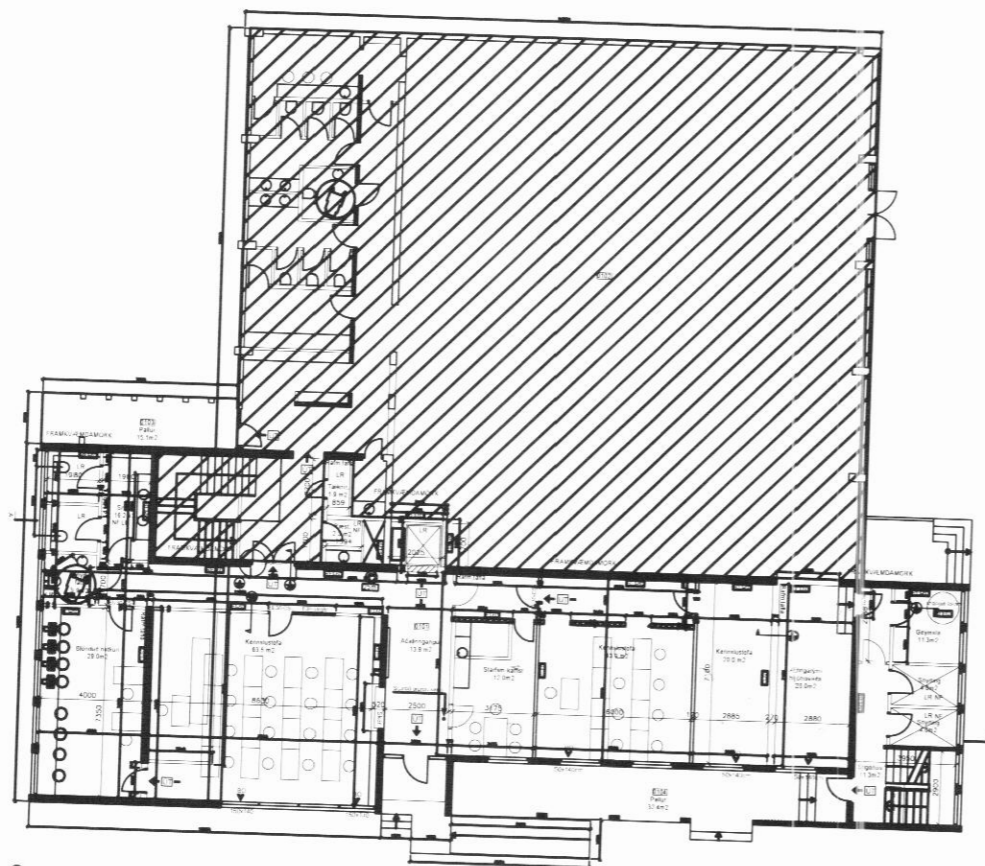

Grunnmynd 1. hæð 1:200

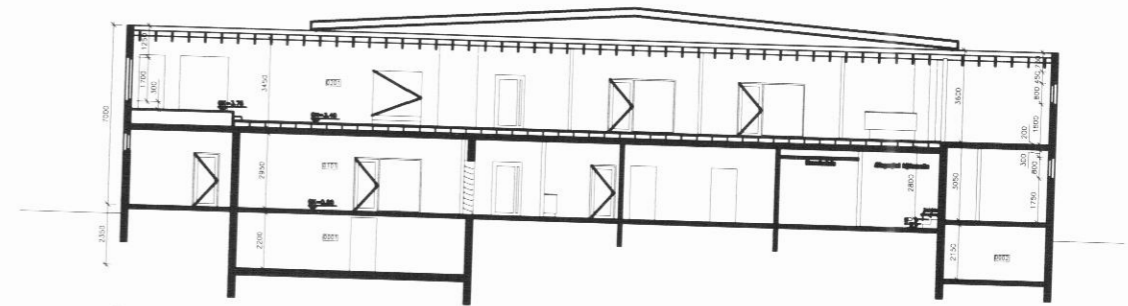

Snið A-A 1:200



Grunnmynd kjallara norðan 1:200

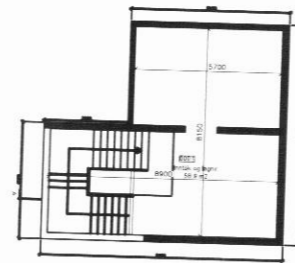

Grunnmynd kjallara sunnan 1:200

Stærðir:
Sjá nánar skráningartöflu.
Grunnflötur húss: m²
Rúmmál húss: m³
Löðarstærð: m²
Nýting: %

ÁSTÆÐA TEIKNINGA:

Skíðabraut 10 (Vikurröst) var byggt 1963 og 1964. Húsið er í dag 2 matshlutar, en þessar raunteikningar eru gerðar vegna sameiningar þessara tveggja matshluta í einn. Í framhaldinu verður gerð eignaskiptayfirlýsing þar sem þessari eign verður skipt upp í tvær eignir. Teikningarnar eru unnar upp úr áður gerðum teikningum teiknistofunnar Kollgátu

BYGGINGARLÝSING:

Skíðabraut 10 er steinsteyppt hús á tveimur hæðum. Hluti hússins var áður íþróttahús, en í dag hefur golfklúbbur sveitarfélagsins aðstöðu í salnum. Hinn hluti hússins var áður samkomuhús, en er í dag félagsmiðstöð sveitarfélagsins. Þök eru stálklædd.

Þórkur Þór Ottósson Byggingafræðingur kl. 060872-4229 Þórunnarstræti 115 Sími: 4612106 e-mail: ottosson@gmail.com GSM: 8648373	Skíðabraut 10	10-029
	Grunnplön og snið	Landnúmer 151694
mkv. 1:200 teiknað. BþO	dags. 30-01-2012	99-131