

VEGGIR OG ÞAK ERU EI30, KLÆDNING Í FLOKKI 2.  
Í HÚSID SKAL SETJA REYKSKYNJARA OG HANDSLÖKKVITÆKI.

**STÆRDIR:**

Svefnloft, lofthæð 0,3–2,33 m. (flatarmál nettó): 34,7 m<sup>2</sup>

Flatarmál (birt): 85,3 m<sup>2</sup>

Rúmmál (brúttó): 247,6 m<sup>3</sup>

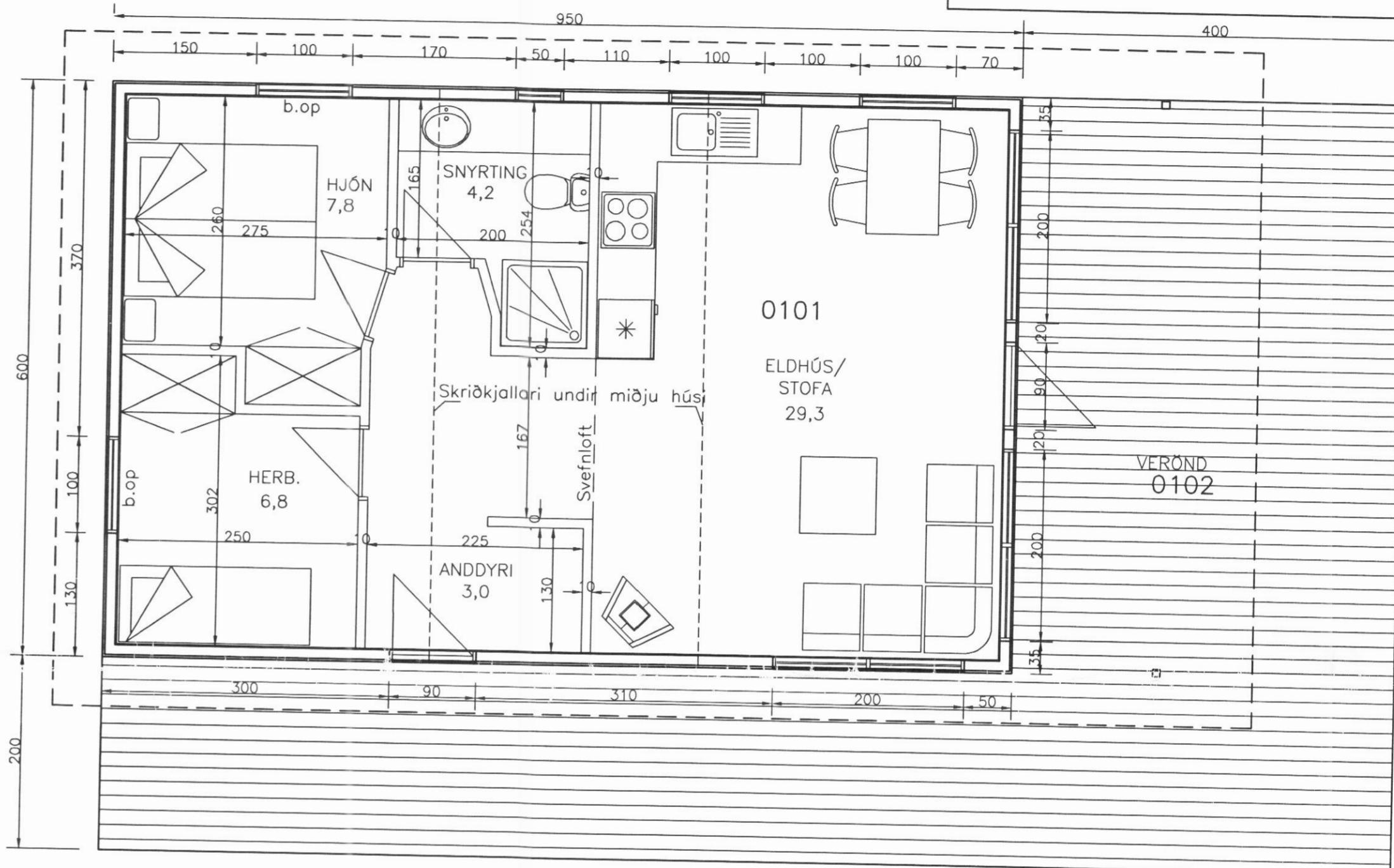
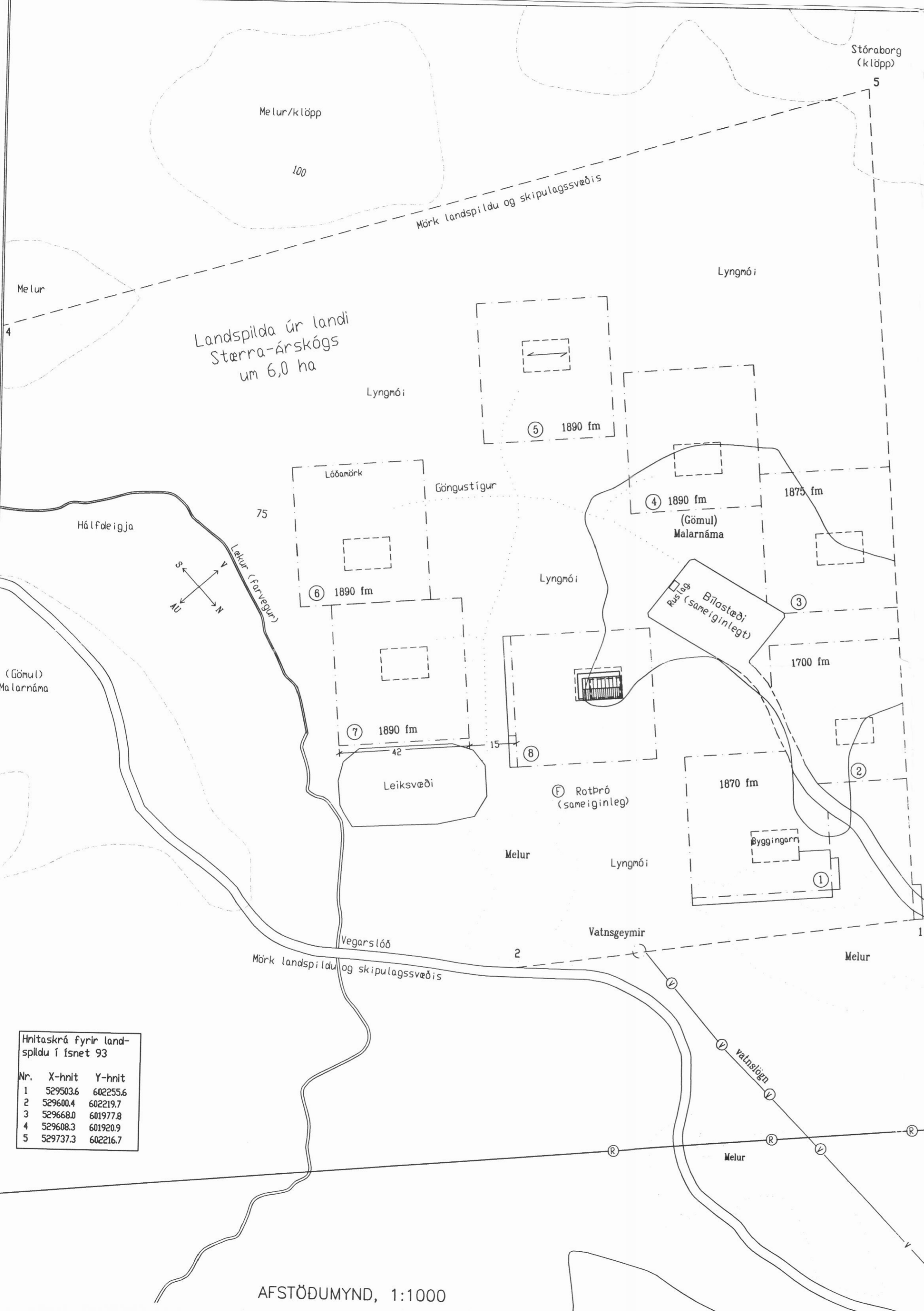
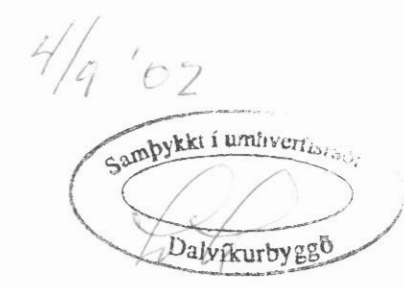
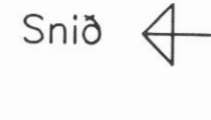

Melur GRUNNMYND, 1:50

**BYGGINGARLÝSING:**

**GÓLF:**

Dregarar eru 50x200 mm, ofan á steiptum undirstöðum. Gólfbitar eru 50x150 mm c/c 600 mm, klætt með 22 mm gólfplötum. Einangrun í gólfi er 125 mm steinull.

**VEGGIR:**

Timburgrind útveggja er 48x148 mm. Útveggir eru klæddir að utan með 22 mm nótuðum panel, en að innan með 12 mm spónaplötum. Einangrun í veggjum er 125 mm steinull.

**ÞAK:**

Sperrur eru 50x200 mm með 50x100 mm togböndum. Klætt er ofan á sperrum með 25 mm borðaklæningu og ofan á borðaklæninguna kemur þakpappi. Þakið er síðan klætt með þakstáli. Klætt er neðan í sperrum með 12 mm panel. Einangrun í þaki er 180 mm steinull.

Hnitaskrá fyrir landspildu í fsnet 93

Nr.	X-hnit	Y-hnit
1	529503.6	602255.6
2	529600.4	602219.7
3	529668.0	601977.8
4	529608.3	601920.9
5	529737.3	602216.7

AFSTÖDUMYND, 1:1000

**ÁRNI GUNNAR KRISTJÁNSSON FTFÍ**  
HELGAMAGRASTRÆTI 22 600 AKUREYRI S: 462 2022

VERKHEITI			
SUMARHÚS nr. 8 í landi Storra-Árskógs Árskógsströnd Dalvíkurbyggð			
HEITI TEIKNINGAR		VERK NR. A02-102	
GRUNNMYND OG AFSTÖDUMYND		TEIKNING NR. 1301	
HANNAÐ	ÁGK	TEIKNAD	ÁGK
DAGS		JÚLÍ 2002	
KYRDI		1:1000 1:50	