

AFSTÖÐUMYND 1:500

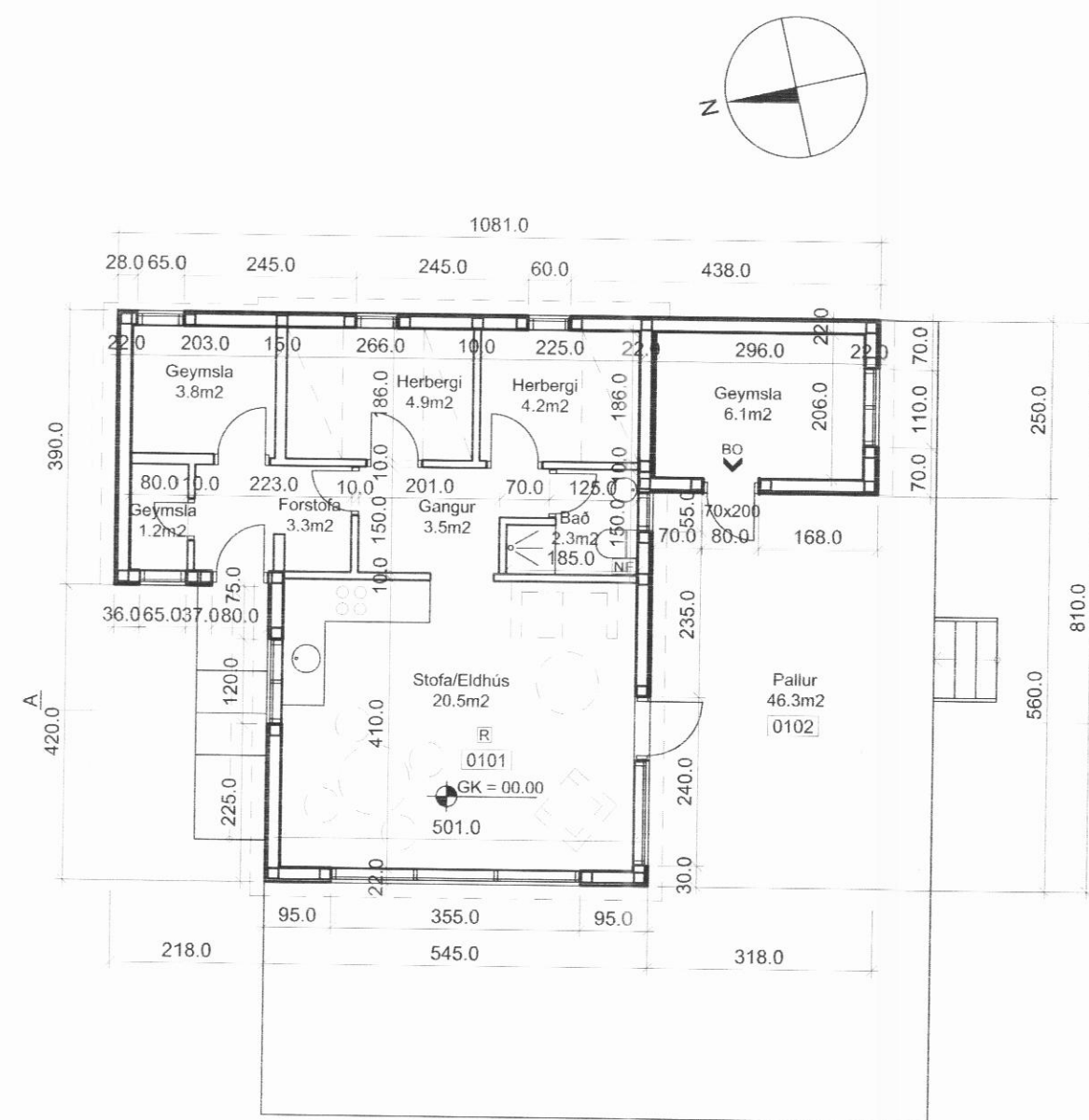

GRUNNMYND, 1:100

Byggingar og efnisýsing:

Staðsetning

Um er að ræða viðbyggingu við sumarhús sem er í Skíðadal Dalvíkurbyggð. Húsið er byggt árið 1989. Aðkoma að húsinu er að norðan. Útvernd hússins er að vestan og sunnan.

Stærðir:

Landnúmer=	151951
Staðgr.nr.=	37005
Brúttó flatarmál=	60.2m ²
Brúttó rúmmál=	174.2m ³
Flatarmál fyrir breytingu=	52.7m ²
Flatarmál viðbyggingar=	7.9m ²

Uppbygging og efni

Húsið er timburhús á steypum grunni, klætt að utan með timburklæðningu. Gluggar eru úr timbr. Þak er mænispak með 18" halla, halli viðbyggingar er 3" halli. Á viðbyggingu eru 200mm sperrur, milli sperra er einangrað með 200mm steinullareingangrun, þá kemur 20mm loftunarbíl, 18mm vatnslímur krossviður og loks 2 lög af eldsöðnum tregbrennanlegum þakpappa, en að neðan 35mm rafmagnsgrind sem verði klædd með 13mm gipsplötum. Þak hússins er hinsvegar byggt upp sem venjulegt timbur mænispak, þ.e.a.s sperrur með 200 mm einangrun á milli og bordklæðningu ofaná, þakpappi og bárujám ofaná. Að neðan kemur rakasperra, lagnagrind og klætt neðan í það. Veggir eru byggðir upp með 48x148mm stöðum, á milli stöða verði 100mm steinullareingangrun, þá komi 9mm rakapölin krossviður, 20mm loftunarbíl og loks timburklæðning. Að innan er rakasperra og stöðir klæddar með 9mm gipsplötum.

Í húsinu eru 2 svefnherbergi og bað, ásamt eldhúsi/stofu. Vernd er við tvær hlíðar hússins og gengið út á hana frá eldhúsi/stofu. Geymsla er í viðbyggingu. Reykskynjari og handsökkvitæki verða staðsett miðsvæðis í húsinu, í eldhúsi verði staðsettur sjúkrakassi og læstur lyfjaskápur.

ATH. Kótar eru afstæðir.

KÓLNUNARTÖLUR:

Þak	0.2 W/m ² K
Útveggir	0.4 W/m ² K
Gluggar	2.0 W/m ² K
Gólf á fyllingu	0.3 W/m ² K
Útveggir vegið meðaltal	0.85 W/m ² K

C:

B:

A:

BREYTINGAR:

DAGS:

LYNGSEL, SKÍÐADAL

DALVÍKURBYGGÐ

VERK:

AÐALUPPDRÁTTUR

KVARÐI:

1:500, 1:100

DAGS:

14.08.08

AFSTÖÐUMYND

TEIKN:

A.G.

GRUNNMYND

SKRÁ:

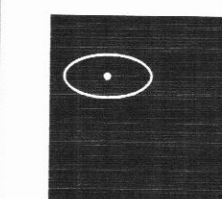

KOLLGÁTA
arkitektúr - hönnun

Glerárgötu 28, 3.h. 600 Akureyri
Símar: 462 7881 - 862 7881
Netfang: kollgata@kollgata.is

Logi Már Einarsson arkitekt faí kt. 210864 - 2969

Skráningartafla: Lyngsel, Dalvíkurbyggð

Landnúmer: 151951

Matshlutanúmer: 01

Skrásetjari: Logi Már Einarsson

Kennitala: 210864-2969

Útgáfa: 4.01t Dags: 14.8.2008

Uppskipting og lýsing					Stærðir												
D0	D1	D2	D3	D4	D5	D5M	D6	D7	D8	D9	D10a	D10b	D11	D12	D16	Reiknitala	D17
Lokun	Rými	Notkun	Höfuð-	Eignar-	Botnflötur	Milliflötur	Stigar	Op	Brúttóflötur	Brúttóflötur	Salarhæð	Salarhæð	Brúttó	Nettóflötur	Birt flatarmál	skiptarúmmáls	Skiptarúmmál
	hæð-roð	texti	flokkun	hald	m ²	m ²	m ²	m ²	m ²	sh < 1.8	min	max	rúmmál m ³	m ²	m ²		m ³
Matshluti					60,6	0,0	0,0	0,0	60,6	0,0			174,2	49,8	60,6		132,966
Botn													12,1				
A	01	1. hæð			60,6	0,0	0,0	0,0	60,6	0,0			162,1	49,8	60,6		
	0101	Íbúð	N	0101	60,6				60,6				162,1	49,8	60,6		
C	0102	Verönd	N	0101	4,6				4,6		2,10	3,30	162,1	49,8	60,6	2,67	132,966

Athugasemdir

Sameignir sumra

Eignarhald

Eignarhald	Notkun texti	Birt flatarmál m ²	Skiptarúmmál Séreign m ³	Skiptarúmmál Séreign og sameign m ³
0101	Íbúð	60,6	132,966	132,966
	Alls	60,6	132,966	132,966

SKRÁNINGARTAFLA