

A-†
Grunnmynd 1:100

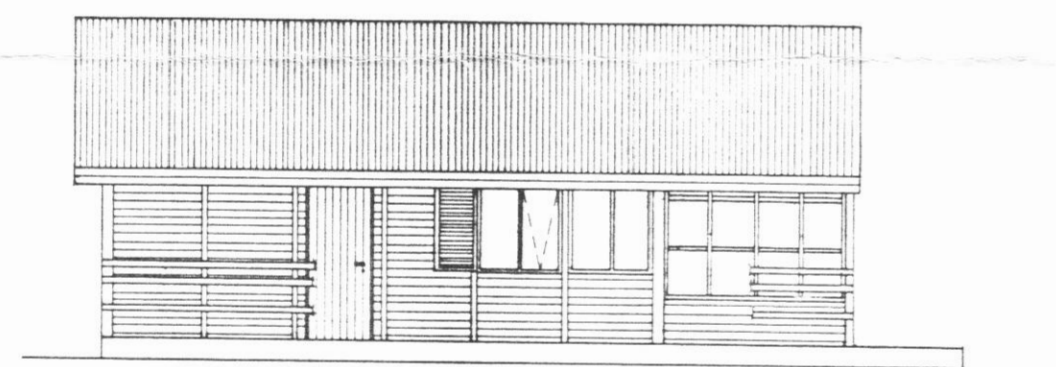

Suðlæg hlið 1:100

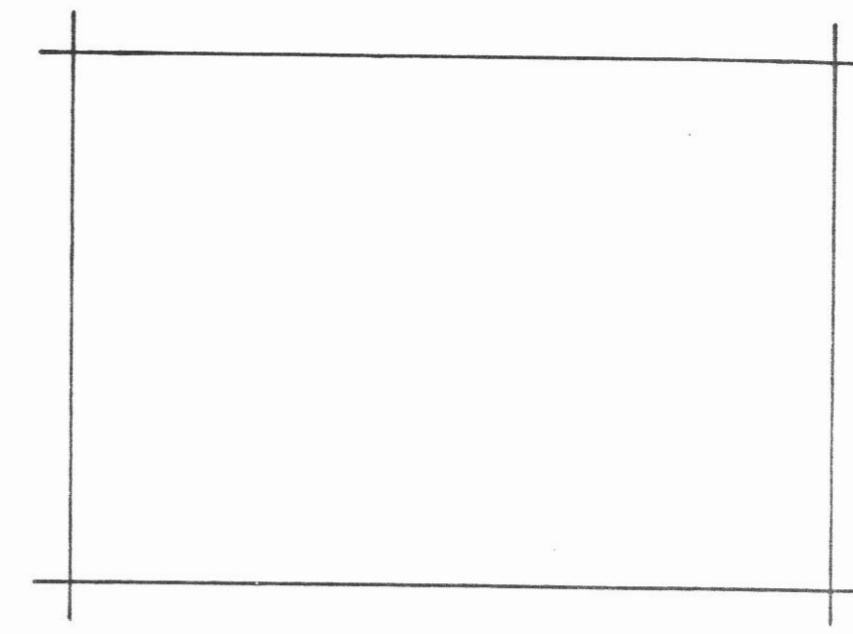

Vestlæg hlið 1:100

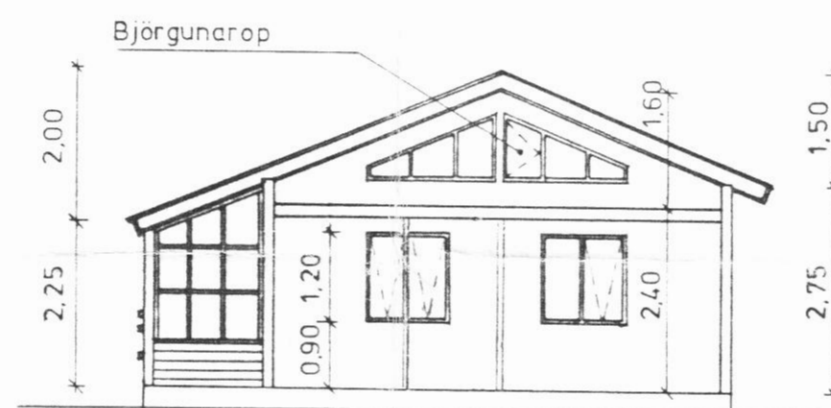

Snið A-A 1:100

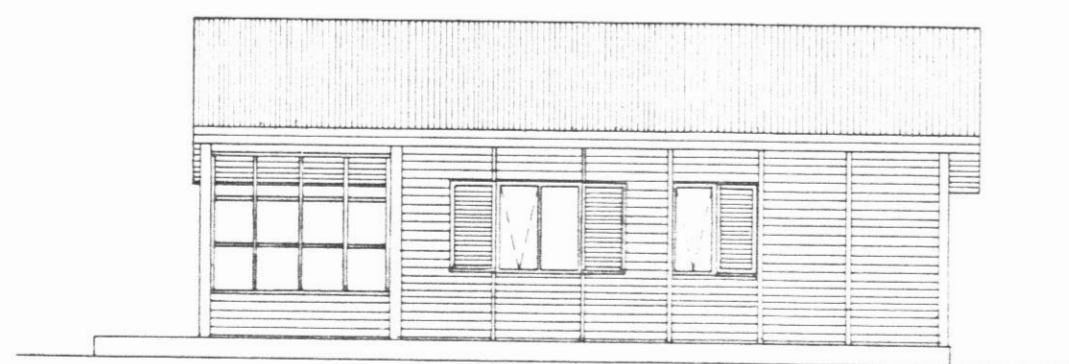

Austlæg hlið 1:100

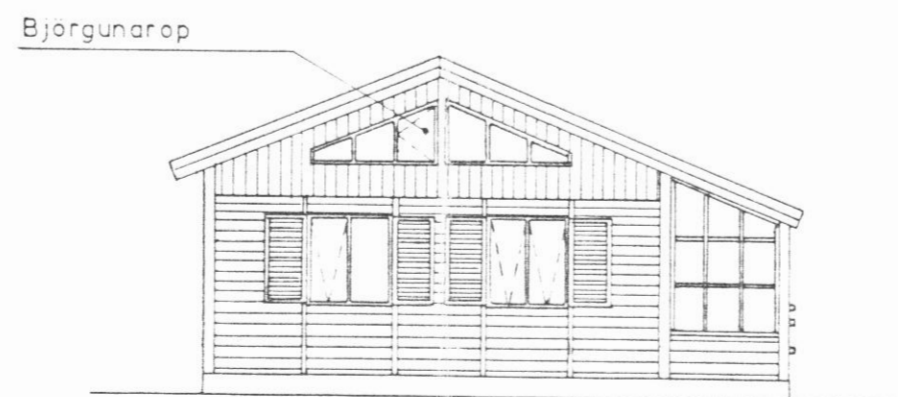

Norðlæg hlið 1:100

Skýringar

Flatarmál húss : 47.3 m
 Geymslu loft : 40,8 m²
 Verönd : 43.6 m
 Klæðing útveggja : nótaður paneli 20 mm
 Klæðing innanhúss : spónapötur/paneli
 Burðarvirki : timbur
 Einangrun útveggja : 100 mm steinull
 Einangrun í þaki og gólfi : 150 mm steinull

Öll ónefnd mál eru í metrum.

Jóhannes Snorrason
 Jóhannes Snorrason PTFI s : 96-25078

VERKHEITI		GOLFKLÚBBURINN HAMAR		VERK NR:	
		GOLFSKÁLI Í SVARFADARDAL		91.102	
HEITI TEIKNINGAR				TEIKNING NR	
Grunnmynd, útlit, snið				2.001	
HANNAÐ	TEIKNAD	YFIRFARID	DAGSETN	KVARDI	
JS.	JS		mars'94	1:100	