

Grunnmynd
1:50

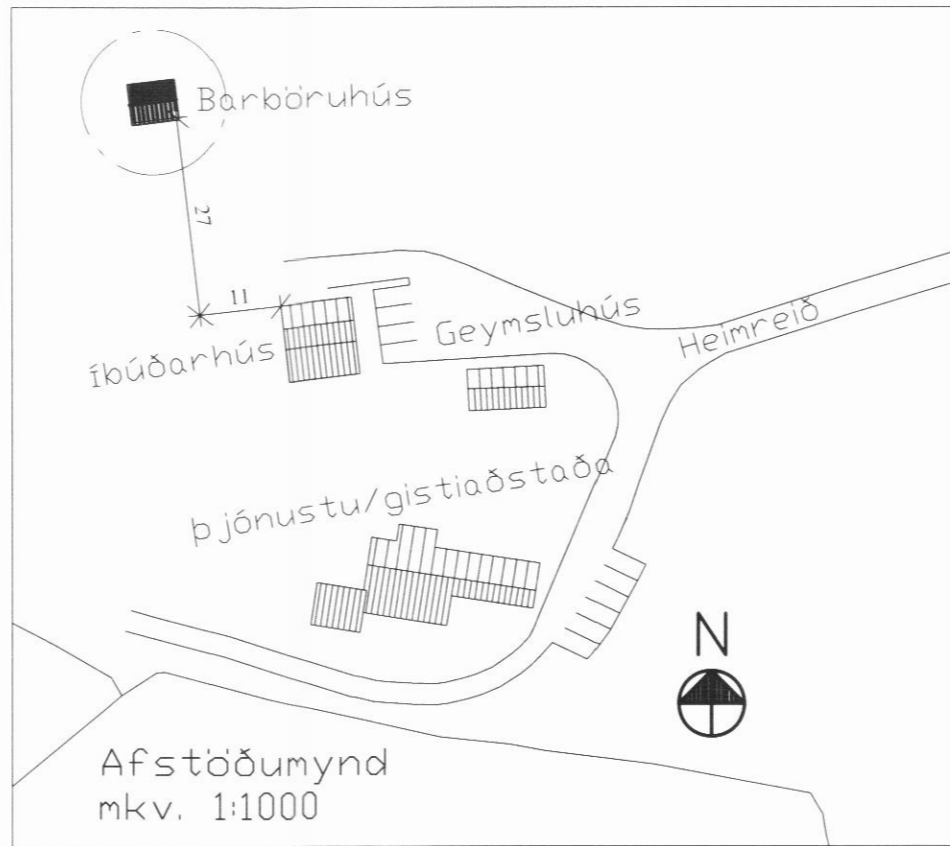

Afstöðumynd
mkv. 1:1000



Austurhlíð
1:100

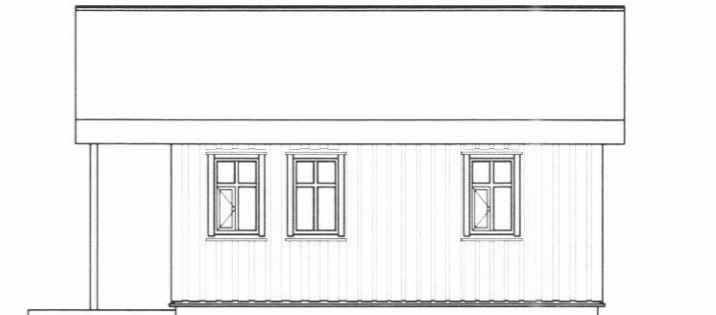

Suðurhlíð
1:100

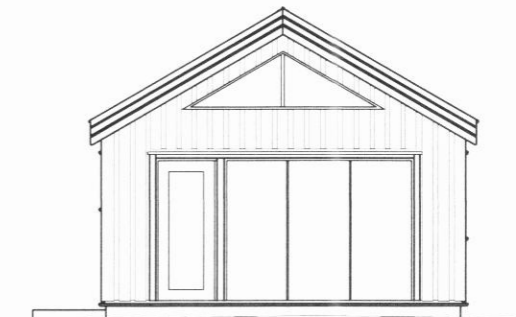

Vesurhlíð
1:100

Byggingalýsing

Barböruhús er um 24 m². Húsið verður Staðsett skammt norðan og austan við íbúðarhúsið á Skeiði. Húsið er timburhús á steiptum sökkulveggjum. Pakið er rispak með 30° halla. Að öðru leyti er vísað í texta á teikningu um uppbyggingu og efnisval.

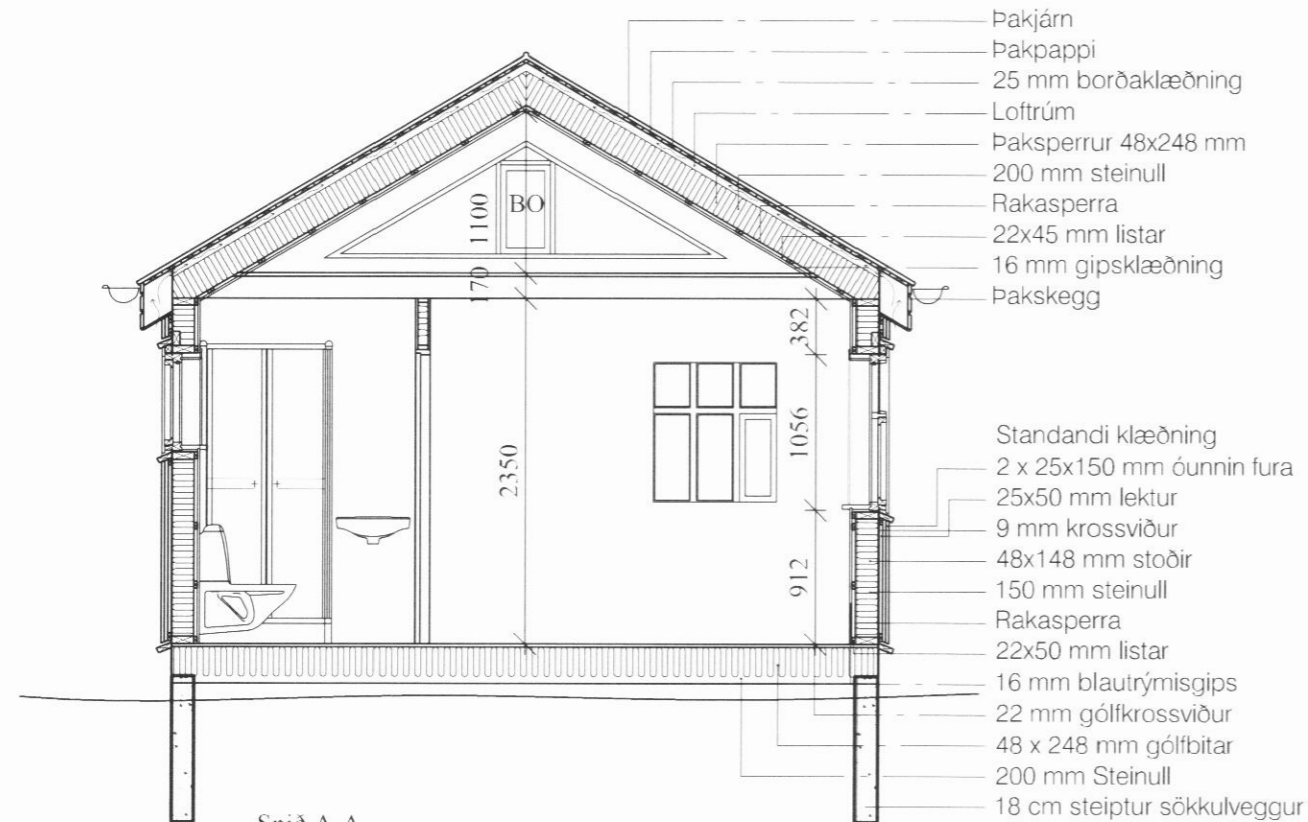

Snið A-A
1:50

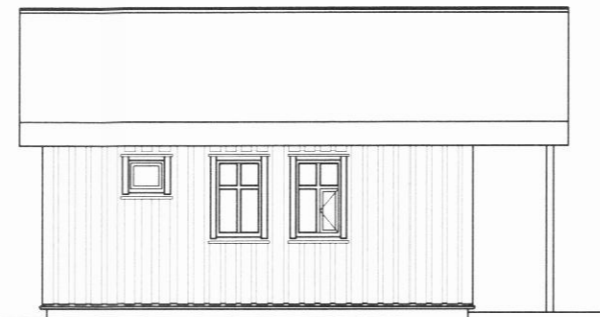

Norðurhlíð
1:100

KRISTJÁN ELDJÁRN HJARTARSON
Byggingafræðingur
kt. 100956-3309

TJÖRN SVARFAÐARDAL

Sími: 466-1855 e-mail: keld@simnet.is
GSM: 846-8089

mkv. 1:50 / 1:100 / 1:1000 teiknað. KELD

SKEIÐ SVARFAÐARDAL

Barböruhús, sumarhús

Grunnmynd, snið, afstöðumynd

dags. 18.08.2010

10-007

99-101