

**SKÝRINGAR:**

Alag á undirstöður : 0,75 kg / cm<sup>2</sup>  
 REIKNAD ER MED AÐ UNDIRSTÖÐUR HVÍLI Á FASTRI ÖHREIÐRI MÖL.  
 EF UNDIRSTAÐA ER ÖNNUR SKAL Hafa samband við hönnuð.  
 Inn í grunn skal fylla með vel þjappanlegu efni, sem  
 bleytist og þjappist hæfilega. (SJÁ TÖFLU NEÐAR Á BLAÐINU)

Í sökkul skal setja festijárna (frá framleiðanda húss) og koma þau á einingasamskeyti, sbr. grunnmynd. Bolta skal einnig setja, - skv. teikn. Vanda skal staðsetningu og frágang festijárna, svo og fótstykkis, eins og sýnt er, - einnig á blaði A4.

K = kambstál. Umhverfis múrop komi 2 K12, sem nái 50 sm. útfyrir op. - Sjá að öðru leyti teikn. Járn séu hrein og laus við feiti. Skeytilengd = 40 x Ø (þvermál).

Þvermál járna eru mm; þannur mál sm.

Steypuþæði : 3 200  
 Nota skal loftblendi er gefi 4 - 5 % loftinnihald.  
 Þigmál steypu : 6 - 10 sm. Titra skal steypu.  
 Steypulag á jörnum sé minnst 2 sm.  
 - Að öðru leyti víasast til I.T.T. 10

Ath. göt og raufar fyrir lagnir.  
 (frárennslis- vatns- og hitalagnir).

**T A F L A - TIL HLIÐSJÓNAR VIÐ ÞJÖPPUN -**

Tæki	Lagþykkt m.	Fjöldi yfirferða
10 tn. vibro valtari	0,30	6
5 " " "	0,40	6
0,5 " vibra bretti	0,30	4
0,1 " " "	0,20	4
15 " ýta	0,25	6
10 " bill	0,25	6

ATHUGA SKAL AÐ ÞJAPPA JAFNHLIÐA INNAN OG  
 UTAN VEGGJA

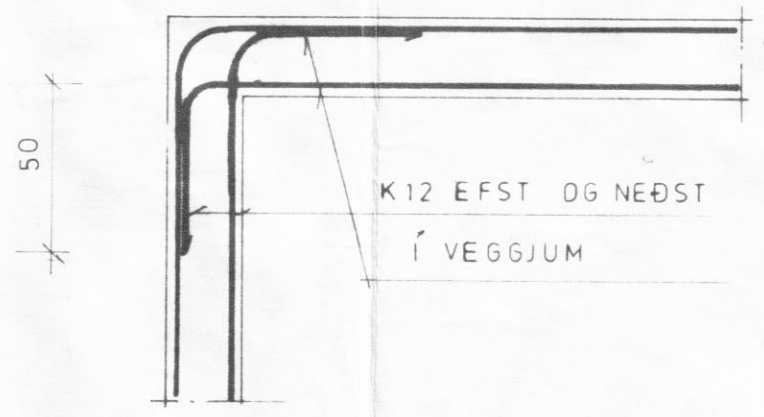
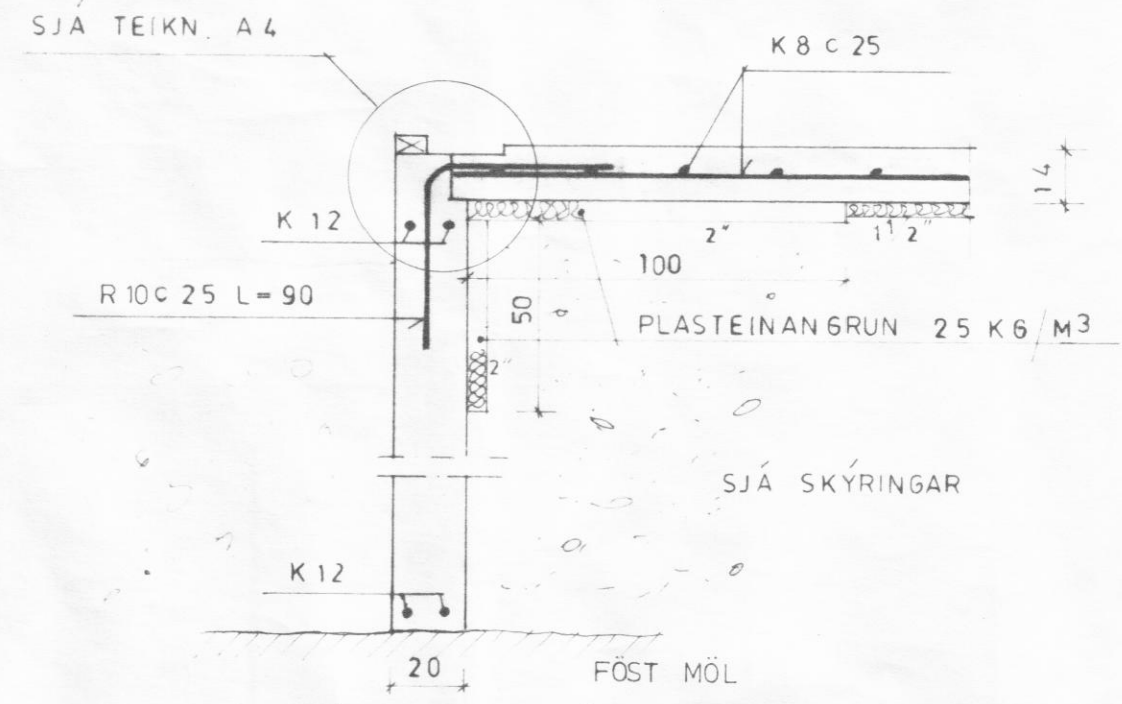

**LÁRÉTT SNIÐ Í HORN**

**LÓÐRÉTT SNIÐ Í SÖKKUL OG PLÖTU, 1:20**

NR.	DAGS	BREYTING	AF	SAMP.

**VERKFRÆÐISTOFA SUÐURLANDS**  
 Heimahaga 11 Selfossi sími 99-1776

**BLAD 1-01**

**KLAUFABREKKUR SVARFADARDAL EYJAF**  
**KVARDI 1:50**

GRUNNUR; MÁLSETNING, BENDING  
 SKÝRINGAR OG SNIÐ

REIKN E I  
 TEIKN E S  
 DAGS 14.8.84  
 NR