ÞRIFAKERFI, GRUNNMYND. 1:50

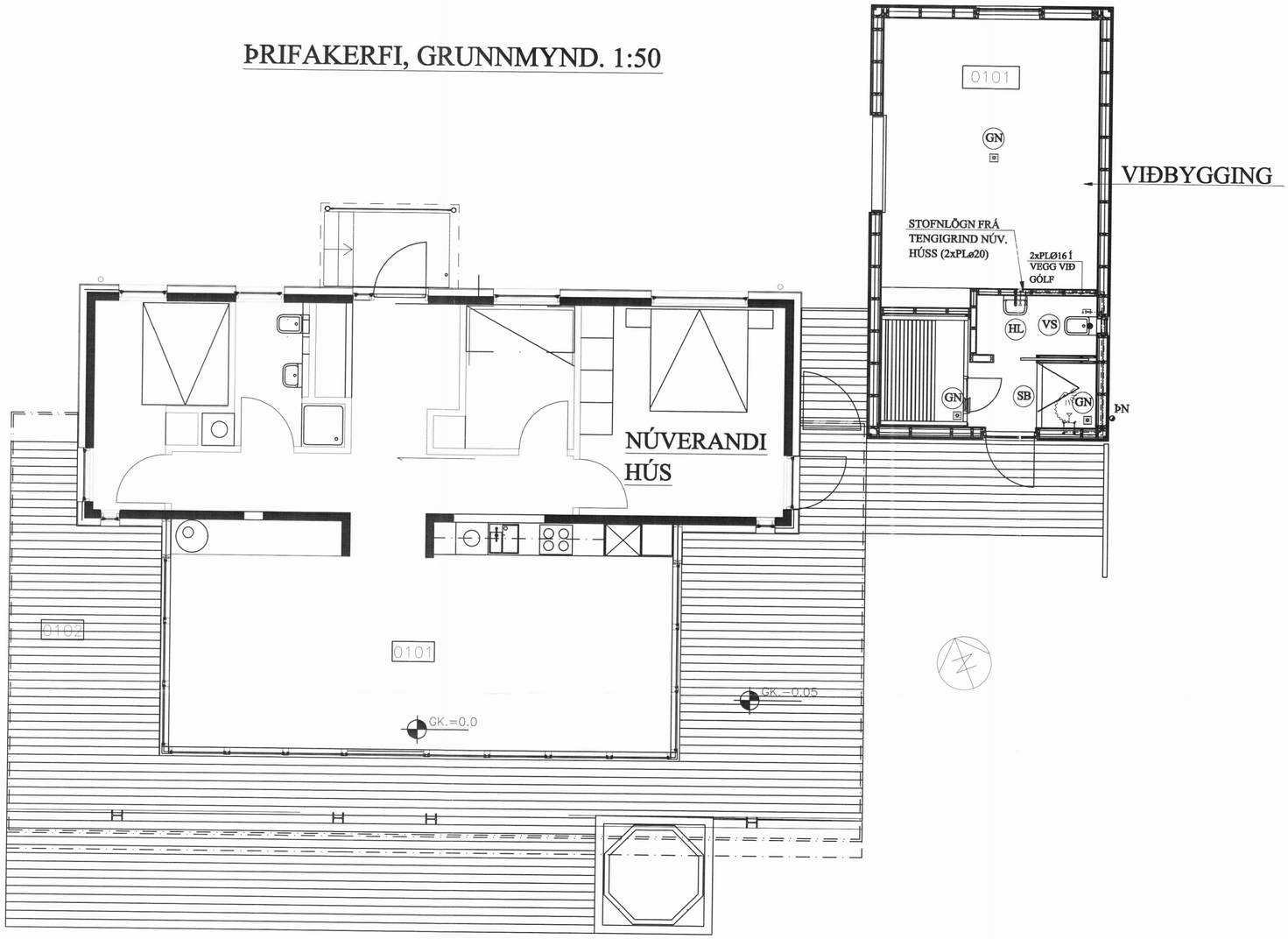

SNIÐ Í LÖGN. 1:10

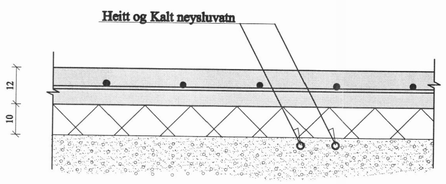

DREIFIGRIND NEYSLUVATNS.

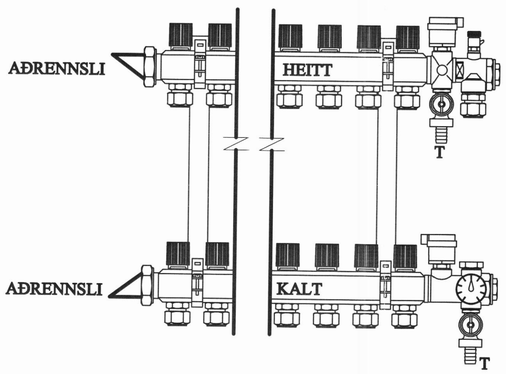

MERKJA SKAL ALLA TENGISTAÐI MEÐ VARANLEGRI MERKINGU

TAFLA YFIR TÖPPUNARSTAÐI:

Allir tappstaðir eru ø15 mm, nema annað sé tekið fram.

Tæki	Sk.st.	Fjöldi	Kalt	Heitt
Vatnssalerni	VS.	2	0,2	-
Handlaugar	HL	2	0,2	0,2
Stálvaskar	SV	1	0,2	0,2
Ræstivaskar	RV	-	-	-
Eldhúsvaskar	EV	1	0,2	0,2
Sturtuböð	SB	2	0,4	0,4
Þvottavélar	ÞV	1	0,2	0,2
Uppþvottavélar	UV	1	0,2	0,2
Baðkör	B	-	-	-
Garðkranar	G	1	0,3	-
		Alls:	1,5 l/s	1,1 l/s

Heimæð vatnsveitu: PL ø32 (1")

SKÝRINGAR FYRIR NEYSLUVATNSLAGNIR:

RÖR Í NEYSLUVATNSLÖGN ERU ÚR PEX (KROSSBUNDIÐ HD POLYETHYLEN) Í SVEIGJANLEGU FÓÐURRÖRI NEMA ANNAÐ SÉ TEKIÐ FRAM.
VATNSRÖRIN SKULU ÞOLA 70°C SAMFELLT VIÐ 1 MPa VINNUÞRÝSTING.
TENGISTYKKI SKULU VERA ÚR AFZINKUNARÞOLNU MESSING.

BIL MILLI FESTINGA SÉ SAMKVÆMT IST-67 OG FYRIRMÆLUM FRAMLEIÐANDA RÖRANNA.

ALLAR LEIÐSLUR Í NEYSLUVATNSLÖGN AÐRAR EN LEIÐSLUR Í FÓÐURRÖRUM SKULU EINANGRAST. MEÐ ÁDRAGSEINANGRUN.

KERFIÐ SKAL ÞOLA 0,6 MPa VINNUÞRÝSTING OG PRÓFAST MEÐ 1,0 MPa ÁÐUR EN LEIÐSLUR ERU HULDAR.

ALLT EFNI OG FRÁGANGUR KERFISINS SÉ Í SAMRÆMI VIÐ ÁKVÆÐI IST-67 OG GILDANDI REGLUGERÐIR.

ÓNEFNDAR TENGILEIÐSLUR AÐ TÆKJUM ERU 16x2,2 ÁLPEX.

BREYTINGAR

TILVÍSANIR:

SKÝRINGAR..... SJÁ TEIKN. NR. 2-01

ÚTI INNI
ARKITEKTAR
Jón Þór Þorvaldsson Af, FSSA
Kt. 021256 7579

Reikn.	JKR	JAN. '10	Útgefið:	20.10.2010
Teikn.	JKR	JAN. '10	Kvarði:	1:50
Ath.				1:10
Samþ.				

SUMARHÚS AÐ SKRIÐU-Viðbygging
Í landi Grafar, Svarfaðardal
Nr. 2-03

Verkhluti:
ÞRIFAKERFI, GRUNNMYND OG SKÝRINGAR. SNIÐ, SÉRMYNDIR.

Jón Kristjánsson
Byggingarverkfræðingur
FVFÍ
Suðurlandsbraut 6
108 Reykjavík
Sími: 551-9820 Gsm: 772-3154
Kt: 210754-4829
Netfang: jokris54@gmail.com