

AUSTUR

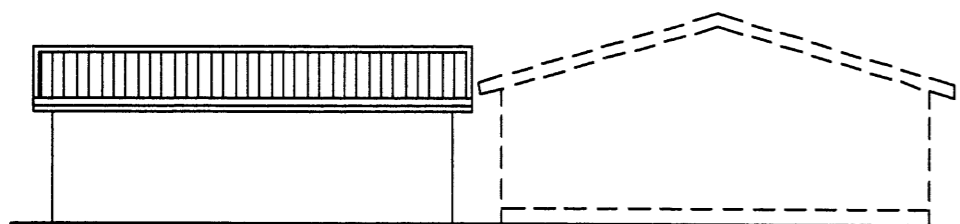

NORÐUR

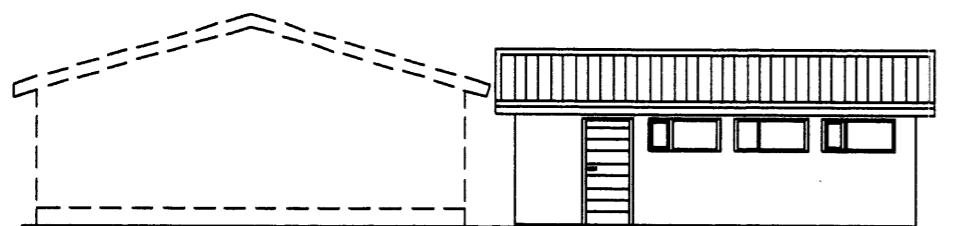

SUÐUR

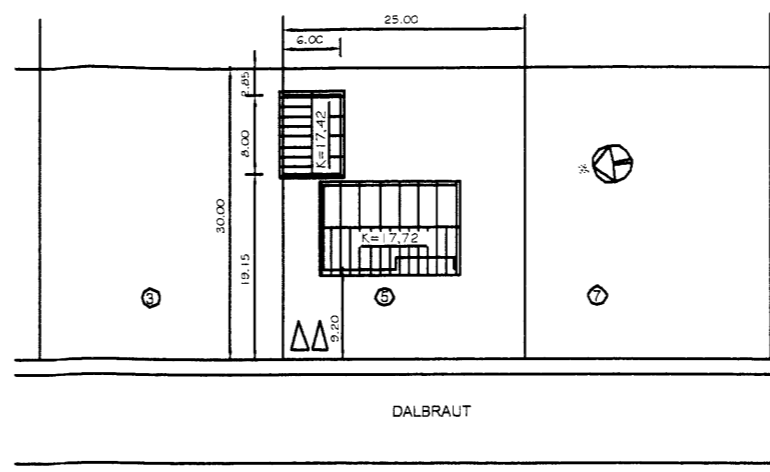

AFSTÖÐUMYND  
MKV. 1:500

**KÓLNUNARTÖLUR:**

ÚTVEGGIR:	0,32 W/m <sup>2</sup> K
ÚTVEGGIR (vegð meðaltal)	0,80 -
PAK:	0,20 -
GLUGGAR:	1,95 -
GÓLF (vegð meðaltal)	0,32 -

**STÆRÐIR:**

BÍLGEYMSLA ALLS: 48,0 m<sup>2</sup> 148,6 m<sup>3</sup>

7/5-03

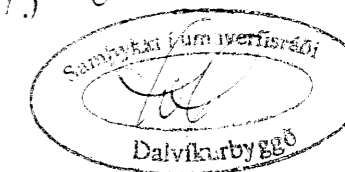

**BYGGINGARLÝSING:**

Bílgeymslan er stækkuð um 1,8 m til suðurs frá því sem áður hefur verið samþykkt. Bílgeymslan er steypt upp á staðnum á heðbundinn hátt. Sökkjar, gólf stur útveggir er steypt. Burðarvirki þaks er timburspenn - bornar uppi af stálbita í mæni. Að utan er húsið múrhúðað með sléttri áferð og málað með ljósum lit. Gluggar, hurðir og þakbrúnir eru úr timbri, málað í ljósum lit. Á þak er þakstál í lit til samræmis við þak á íbúðarnúsi. Gler í gluggum er K-gler. Frágangur á lóðarmörkum skal girtur í samráði við lóðarhafa aðliggjandi lóða. Veggur milli bílgeymslu og íbúða-húss skal ná upp að efst klæðningu og stangast kröfur um E160. Allar klæðningar innan í bílgeymslu skulu vera a.m.k. af flokki I. Þak skal einangra með 200 mm steinulæringrun, útveggir með 100 mm einangrun og undir botnplötu og niður með sökkjum skal einangra með 75 mm einangrun. Að innan eru útveggir múrhúðaðir. Bílgeymslan tengist veitum frá íbúðarhúsi.

Br. nr.	Dags.	Af.	Breyting
Ⓐ			
Ⓑ			
Ⓒ			
Ⓓ			



ARNÚLI 3A, 108 REYKJAVÍK, Sími 568-8888, FAX 568-8878  
 Þorsteinn Friðjónsson, byggingateknifráhagur, Kf. 211064-5298  
 Heggna þ. Guðmundsson, Innviðisarkitekt, Kf. 240854-5558

**DALBRAUT 5  
DALVÍK**

Tekningarmál: BÍLGEYMSLA - STÆKKUN  
 ÚTLIT, AFSTÖÐUMYND

Dags. 08.05.03. Kvarð 1:100/500

Hannastíðir: Teknistíðir: Samr.

Verkt. 03-808 Teknist. 101 Breyt. n.