

Afstaða 1:500

Gólf:
Steinsteyppt 150mm
með gólfhita, á
50mm einangrun
byggt á Þjappaðri
frostfrírni fyllingu.

Veggir:
Neðsti hluti veggja er
380 mm hár steinsteypur
200mm veggur með 50mm
einangrun að utan.
Aðrir veggir eru byggðir
upp með 60x115mm
timburgrind. Glugar eru
með tvöfalt gler.

Þak:
Þaksperrur eru úr 50x180mm
timbri C/C. 600 mm.
Þakklæðning er Polykarbonat
þrefalt plexigler, 30 mm.

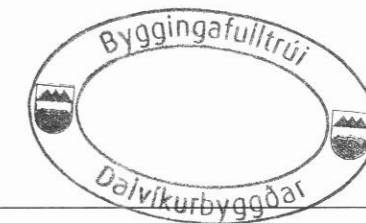

Flararmál viðbyggingar: 23,0 m
Rúmmál viðbyggingar: 294,3 m

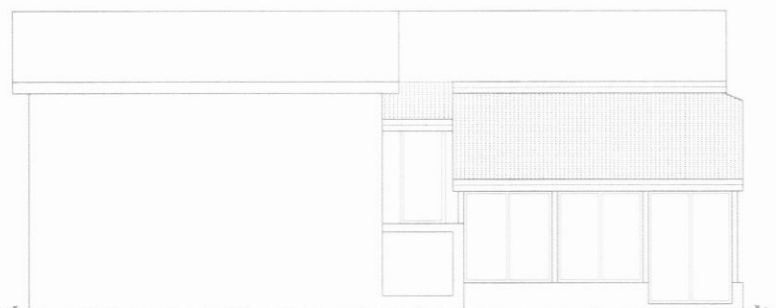

Vesturhlið
Útlit 1:100

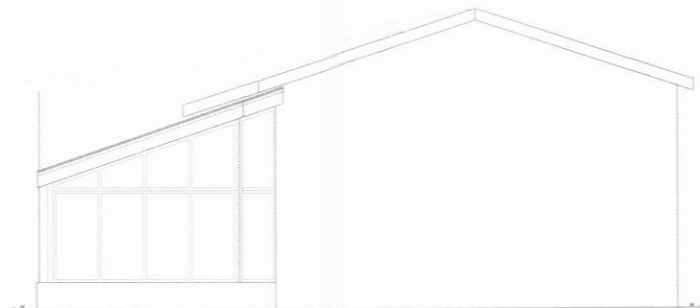

Suðurhlið



Austurhlið

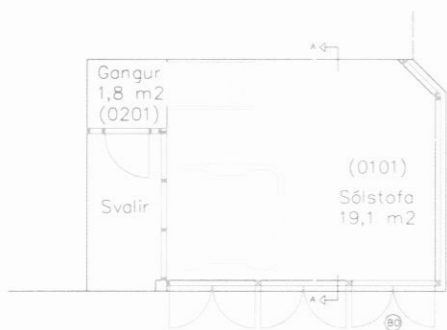

Plan 1:100

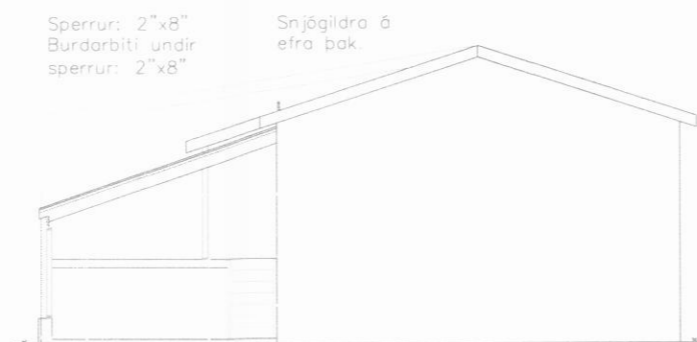

Snið A-A 1:100

01
10.02.07

Goðabraut 10,
620 Dalvík

Sólaskáli.

1:100/1:500

X