

Samp. í byggingarskjal
 30.04.85
 BYGGINGARFULLTRÚI
 EYJAFJARDARSVÆDIS - VESTURSVÆÐI
 Jósef Guðmundsson

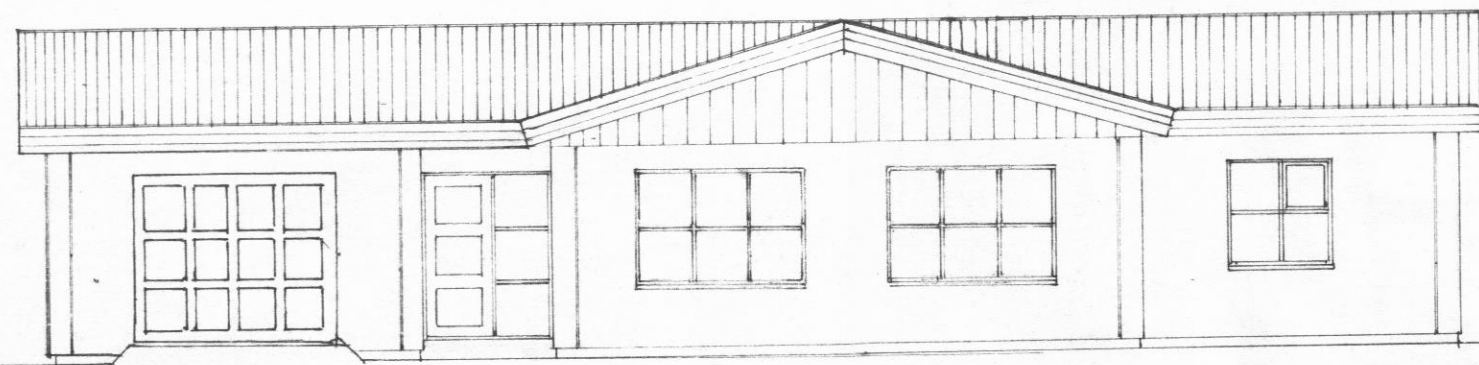

Vesturhlíð, M=1:100.

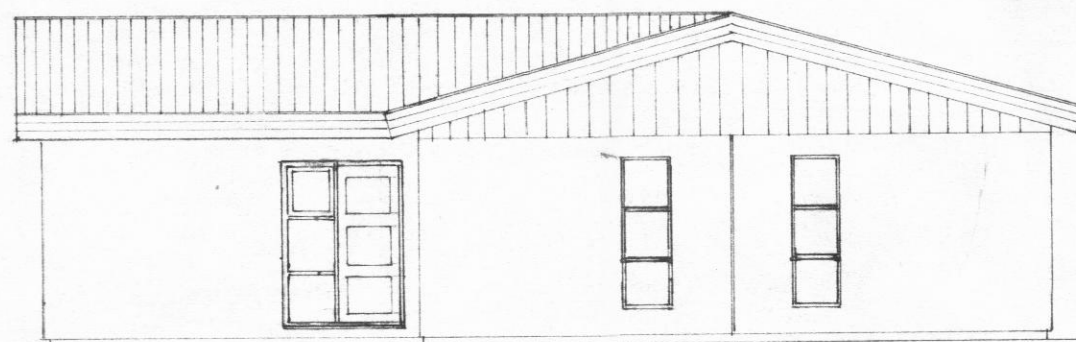

Suðurhlíð, M=1:100.

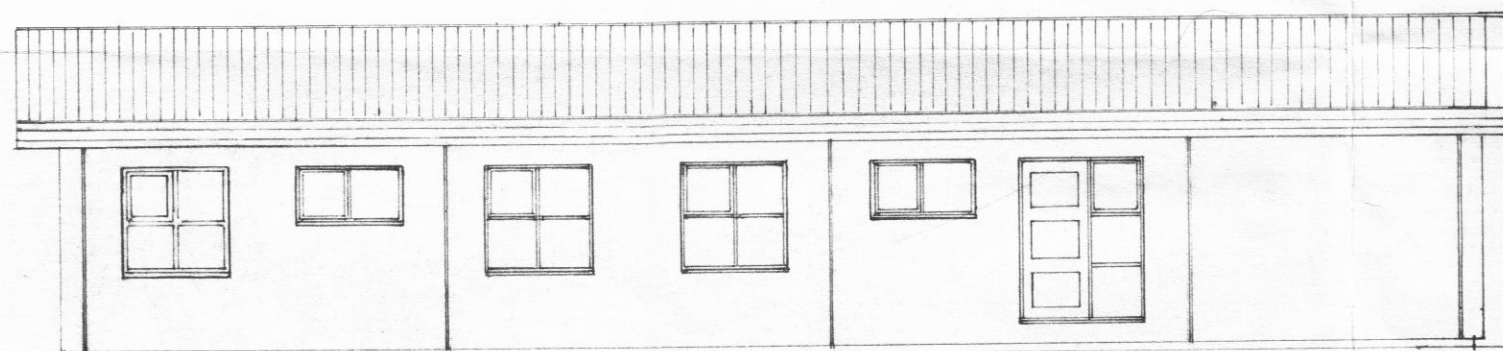

Austurhlíð, M=1:100.

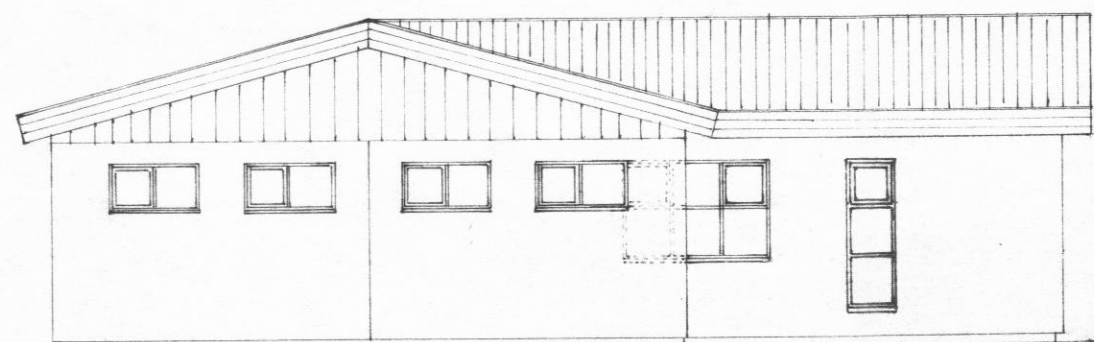

Norðurhlíð, M=1:100.

Lýsing á húsi:

- Útveggir: Útveggir eru úr útveggjeeiningum frá Strenjasteyppuni, Akureyri. Þar eru sælökueiningar, ytra byrði er 70 mm þykkt, einangrun er 100 mm plasteinangrun og innra byrði 130 mm þykk steypa. Innra byrði er berandi veggur. Bæði byrðin eru járðbent.
- Innveggir: Berandi innveggir eru úr 120 mm þykkum steyptum einingum. Aðrir innveggir eru 100 mm steyptir einingaveggir eða léttir trégrindaeggir með gler- eða steirull sem hljóðeinangrun.
- Þak: Steypt plate er yfir öllu húsinu, 200mm þykk glerullareinangrun er á plötunni og vindheldur pappi yfir henni, sjá snið. Ofan á plöbukemur hefðbundið uppstólað þak með þakjárni.
- Gólf: Gólf einangrast undir steypa plötu með 75 mm plasteinangrun.
- Wárunartölur:
- | | |
|--------------------------------------|--------------------------------------|
| Gólf..... | 0,2 W/m ² C ^o |
| Útveggir án glugga..... | 0,39 W/m ² C ^o |
| Útveggir, vegið meðaltal m/opum..... | 0,80 W/m ² C ^o |
| Þak..... | 0,2 W/m ² C ^o |

VERKHÖNNUN



VERKFRÆÐI- OG TEIKNISTOFA

Sigtún 7, Reykjavík, sími: 91- 39900.
 Verk nr. 250 Teiknað: G.B.G.
 Teikn. nr. 002 Hannað:
 Mælikv.: 1: 100 Sampykkt: Sveinn Ingo Ólfsson
 Dags. Februar 1984. Breytt:
 Verkefni: Lyngholt 2, Árskógsströnd, Eyjafirði.
 Heiti teikn.: Útlit, Hliðar.