

Grunnmynd sökkuls
mkv. 1:50

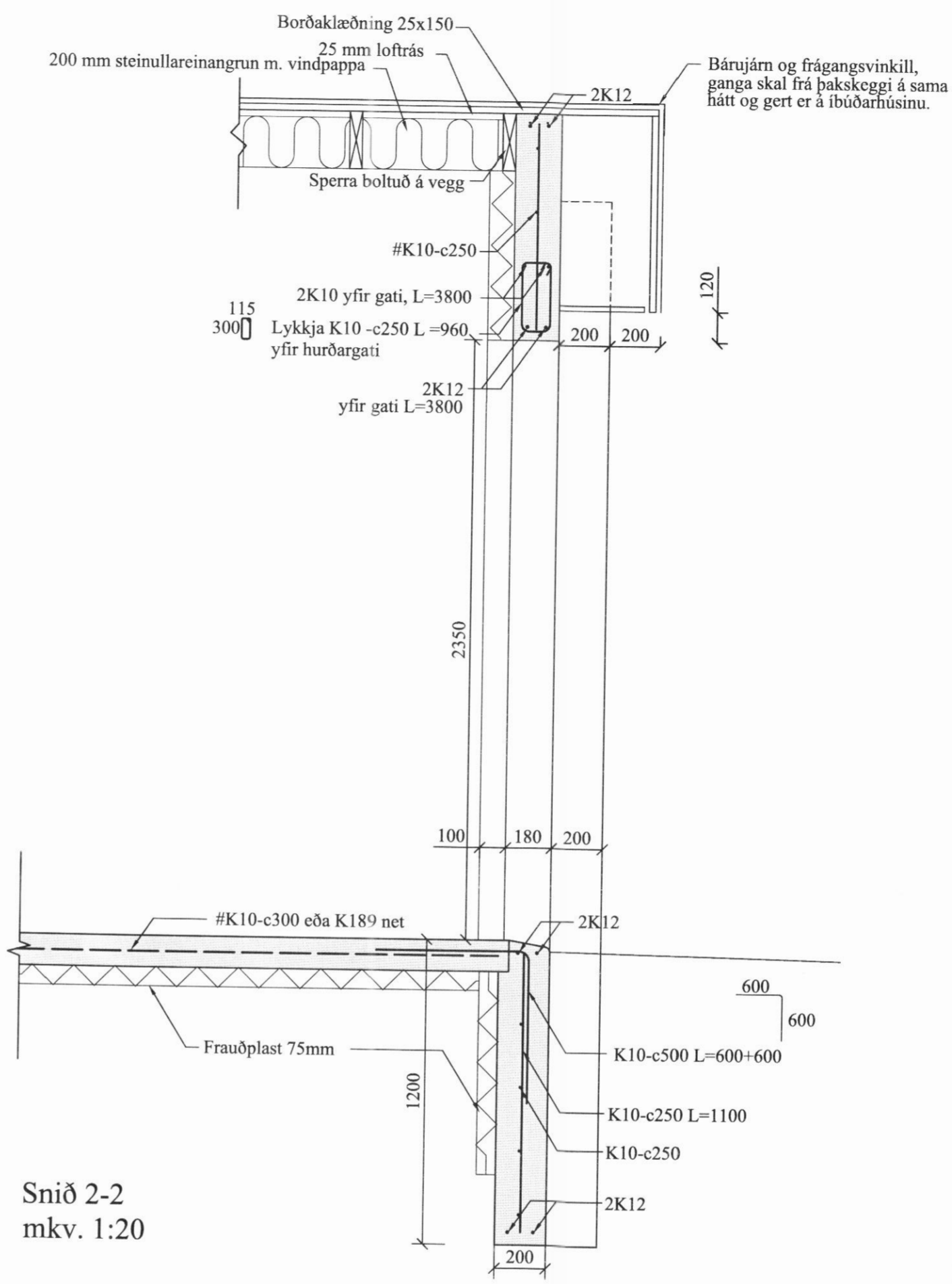

Snið 2-2
mkv. 1:20

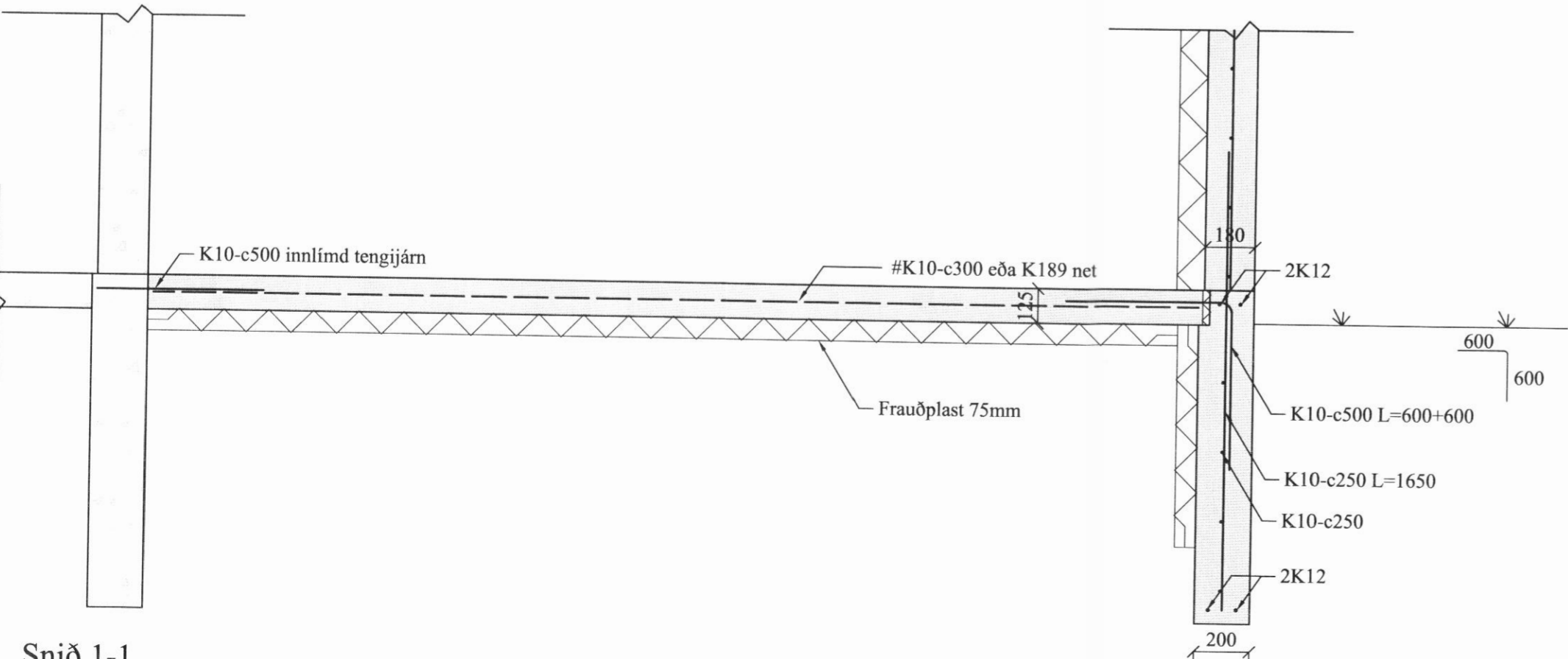

Snið 1-1
mkv. 1:20

Stækkun bílgeymslu.

Skýringar:
 Húsið skal reist á þjappaðri fyllingu.
 Álag á jarðveg ≤ 0,30 Mpa.
 Steinsteypa í styrkleikaflokki C25.
 Kambstál skal vera í flokki B500B.
 Einangrunarplast á sökkla og undir plötu skal vera 24 kg/m³
 Sperrur skulu vera í styrkleikaflokki K24.

**Klapparstígur 19,
stækkun bílgeymslu**

Grunnmynd, snið,
mkv. 1:50 1:20

B01 Teikning	A2 Upprunaleg blaðsterð
-----------------	----------------------------

Dagsetning
30.09.2010

Björgvin Smári Jónsson
 Hannað/Teiknað Byggingartæknifræðingur, BSc

[Signature]
 Kennitala: 211055-5299
 Byggingartæknifræðingur, BSc