

Grunnmynd mkv 1:100

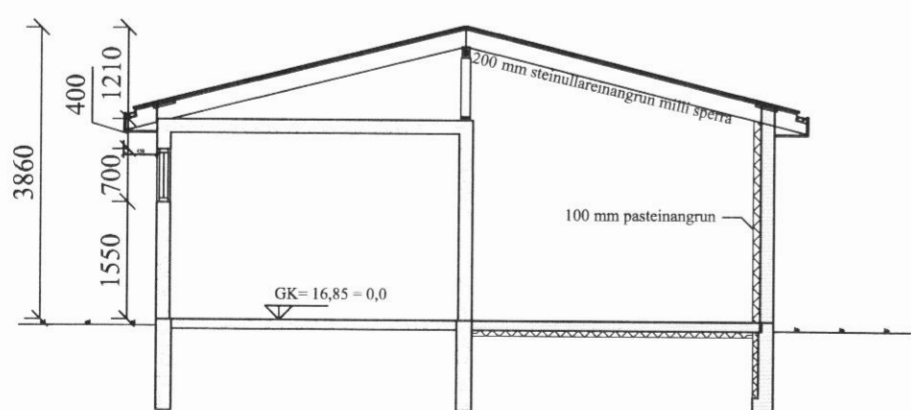

Snið A-A mkv. 1:100

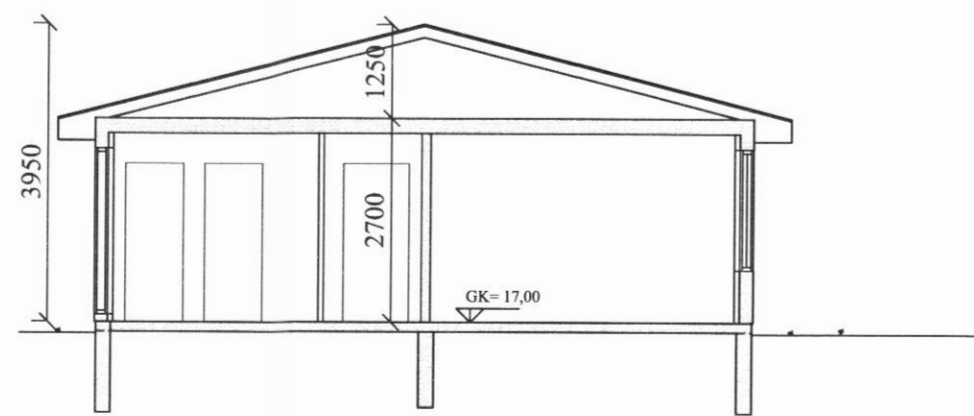

Snið B-B mkv. 1:100

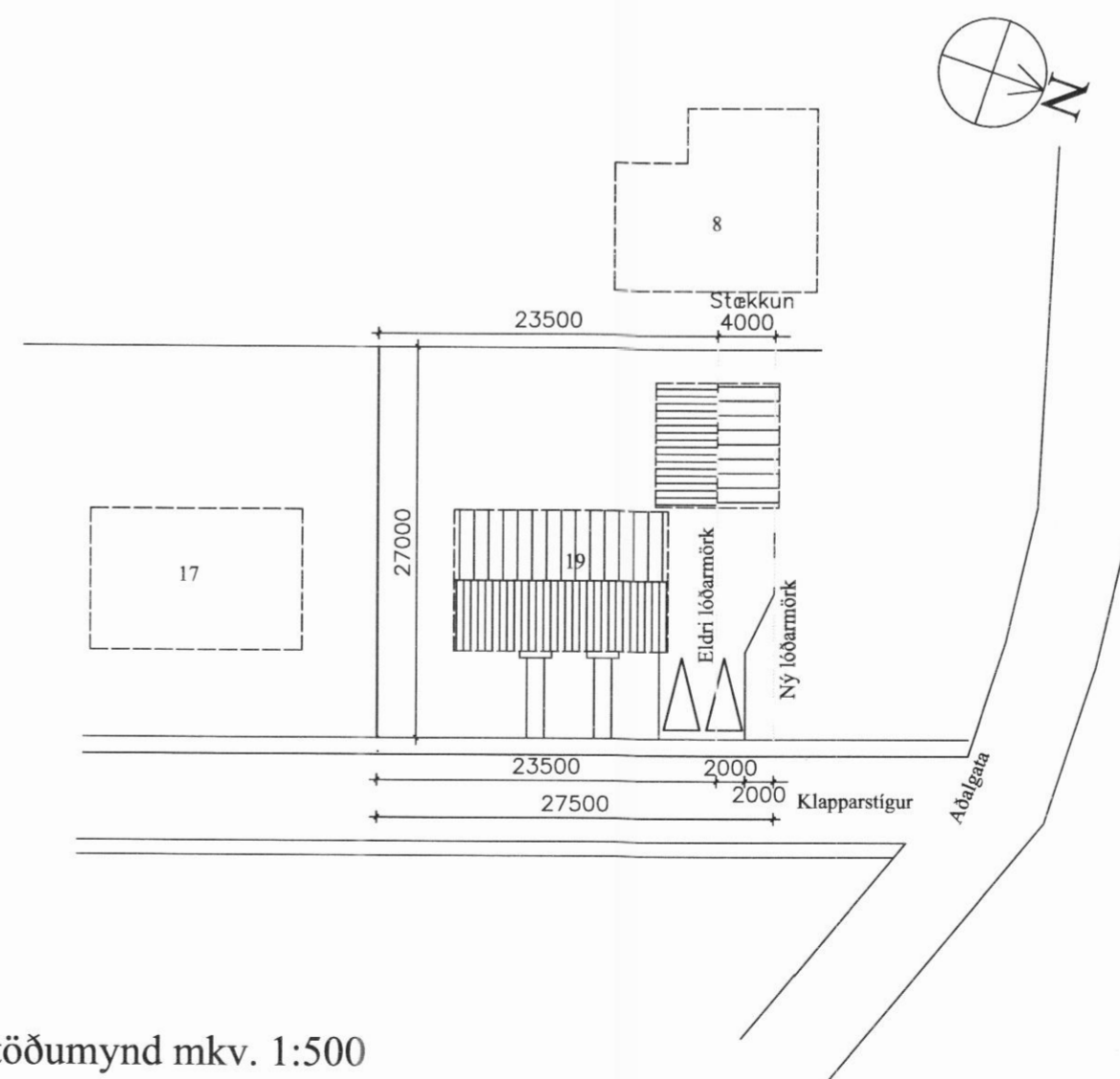

Afstöðumynd mkv. 1:500

Skýringar

Teiknað eftir teikningum Húsnæðismálastofnunar Ríkisins frá 1975

- Stærð íbúðar: 113 m²
- Stærð bilgeymslu: 33,7 m²
- Stærð viðbyggingar bilg.: 32,0 m²
- Samtals: 178,7 m²
- Stærð lóðar: 743 m²

Stækkun bilgeymslu.

Byggingarlýsing:

Gólf og veggir: Gólfplata er steinsteypt og einangrað undir með 75 mm plasteinangrun. Veggir eru steinsteyptir og einangraðir að innan með 100 mm plasti og múraðir innan og hraunaðir að utan. Allar klæðningar að innan eru í flokki 1.

Þak: byggt er risþak í sama stíl og á íbúðarhúsinu. Þakið er timburþak heilklaðt með borðaklæðningu, pappa og bárujárn. Einangrað er milli sperra með 200 mm steinullareinangrun.

**Klapparstígur 19,
stækkun bilgeymslu**

Grunnmynd, snið, afstaða
mkv. 1:100 1:500

A01	A2
Teikning	Upprunaleg blaðstærð

29.09.2010

Dagsetning

Björgvin Smári Jónsson

Hannað/Teiknað Byggingartæknifræðingur, BSc

Samþykkt Kennitala: 211055-5299
Byggingartæknifræðingur, BSc