

Afstöðumynd

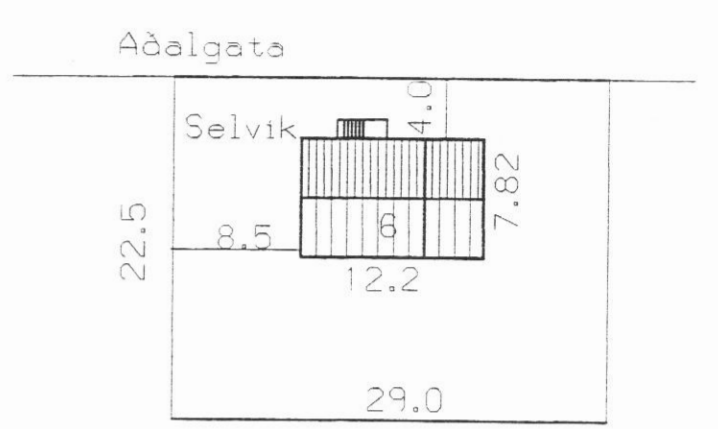

Skýringar

Húsið er forskalað timburhús. 1998 var það bárujárnsklætt og sett 5" einangrun. Bilgeymslan var endurbyggð 1998 úr timbri, 5" stöðir og klædd bárujárn.

Austur



Vestur



Suður

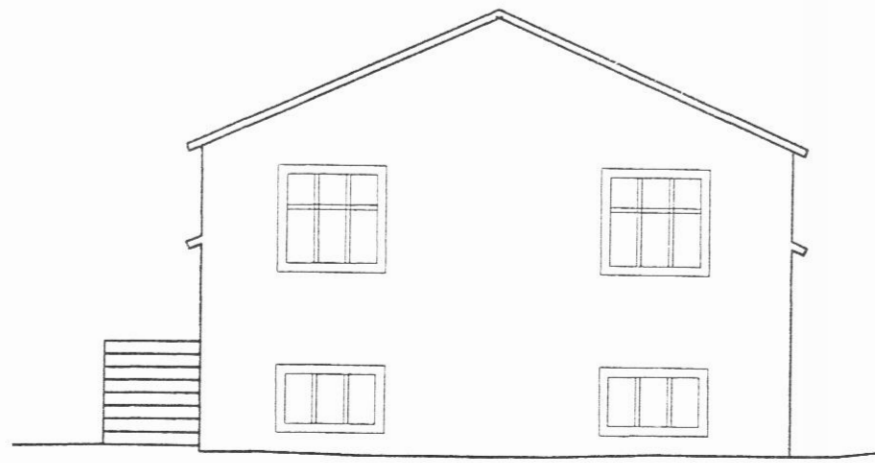

Norður

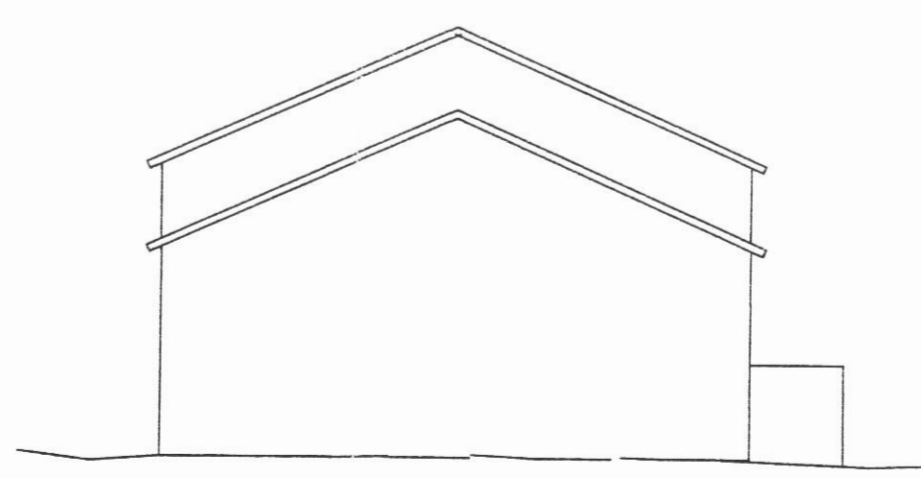

Snið A - A

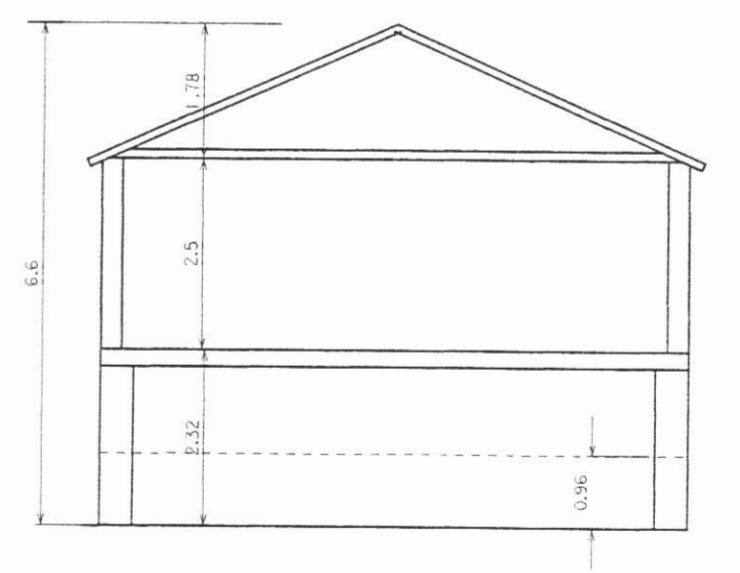

Ólafur H. Baldvínsson

Selvík <i>Adalgata 6.</i>		NR.
Verkefni: Grunnmyndir, snið og afstöðumynd		1
Aths:	DAGS:	20.07.1999
Samp.	TEIKNAD:	Ólafur
	MKV:	1:100 1:500