

TIMBUR.

Timburvirki er samkvæmt ÍST/DS 413.
Sperrur og annað timbur í burðarvirki skal vera af styrkleikaflokki K24.
Allt tré að steini og sperruenda 1 m innfyrr vegg skal fúaverja með carbolin eða sambærilegu fúavarnarefni, jafnframt komi asfaltþappi milli timburs og steins. Allir naglar, boltar, srfur og festingar skulu vera heilgalvanhúðaðar og af stálgæðum S235 skv. ÍST/EN 1194:1999.

ÞAKKLÆÐNING.

Borðaklæðningu og þakstál skal negla í samræmi við Rb-blað nr. Rb (47), 103.
Neglingu skal hagað þannig að negling verði 50% þéttari við þakbrúnir og 100% þéttari á hornum.

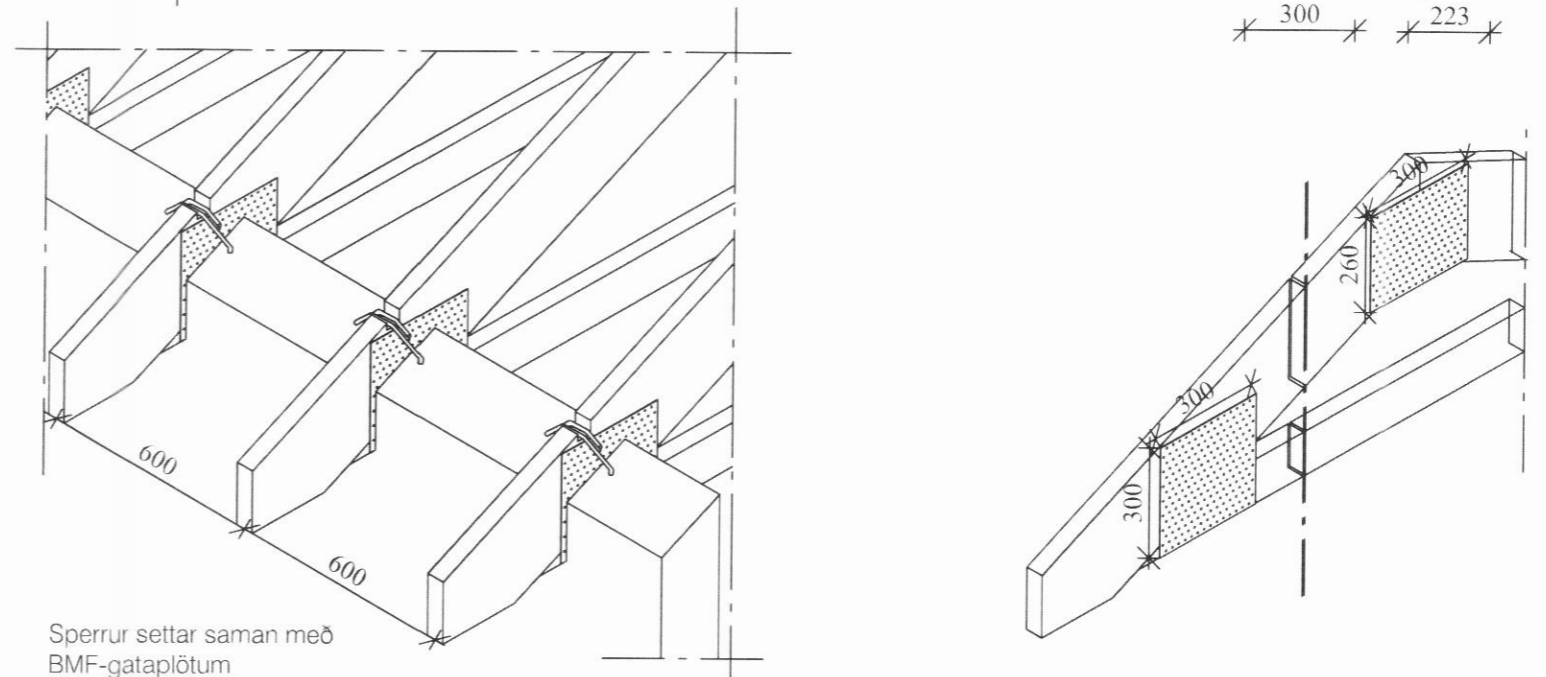
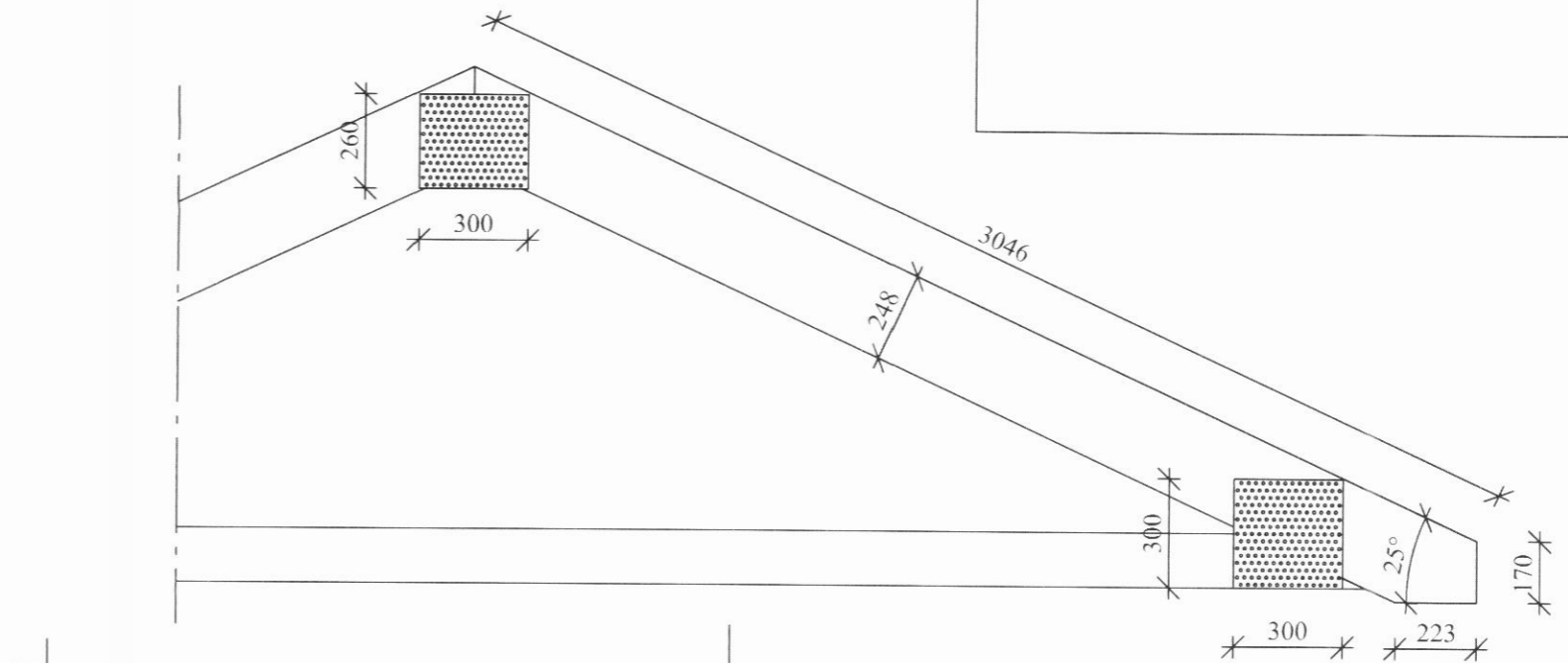
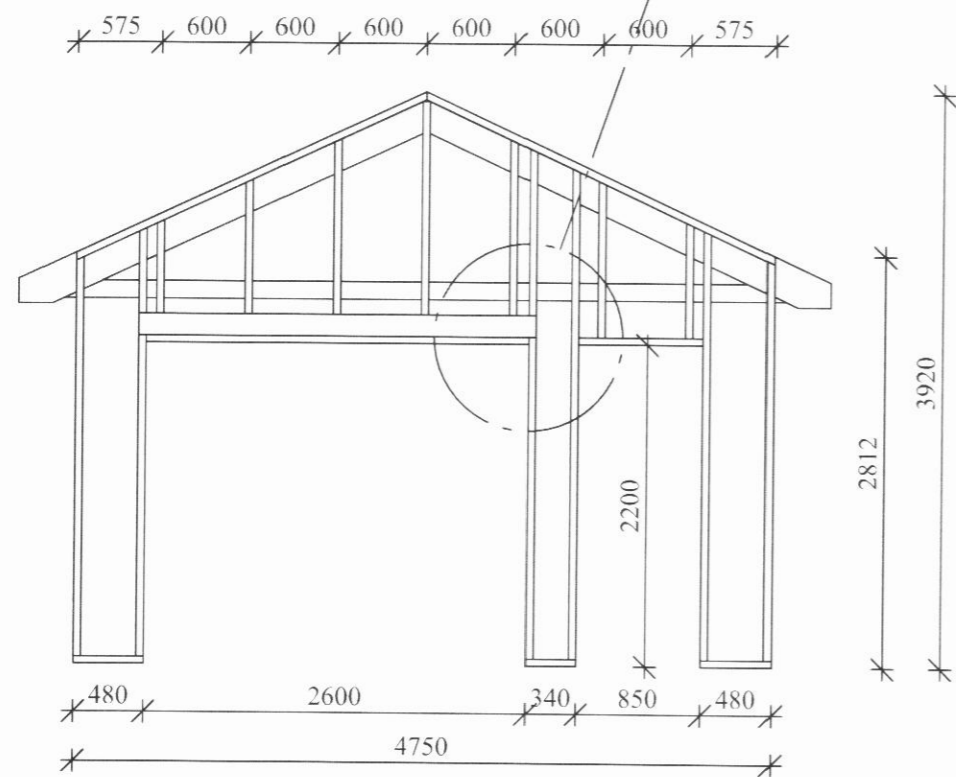
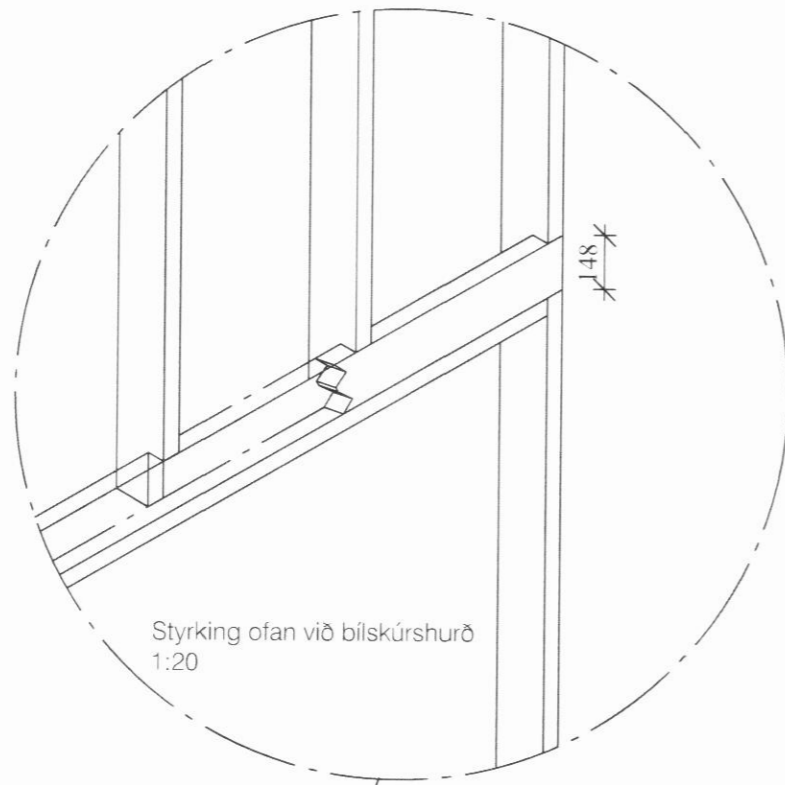

Sperrur settar saman með BMF-gataplötum 1:20

Grindarteikning
nordurstafn
1:50

KRISTJÁN ELDJÁRN HJARTARSON Byggingafræðingur kt. 100956-3309	BÁRUGATA 13	
	TJÖRN SVARFADARDAL	BÍLSKÚR
Sími: 466-1855 e-mail: keld@simnet.is GSM: 846-3390	deili af sperrum og grind	99-106
mkv. 1:20 teiknað. KELD	dags. 16.07.20011	