

Grunnmynd 1:50

lagnir í jörð ein-
angrist með
uretane, klæddu
plastkápum.

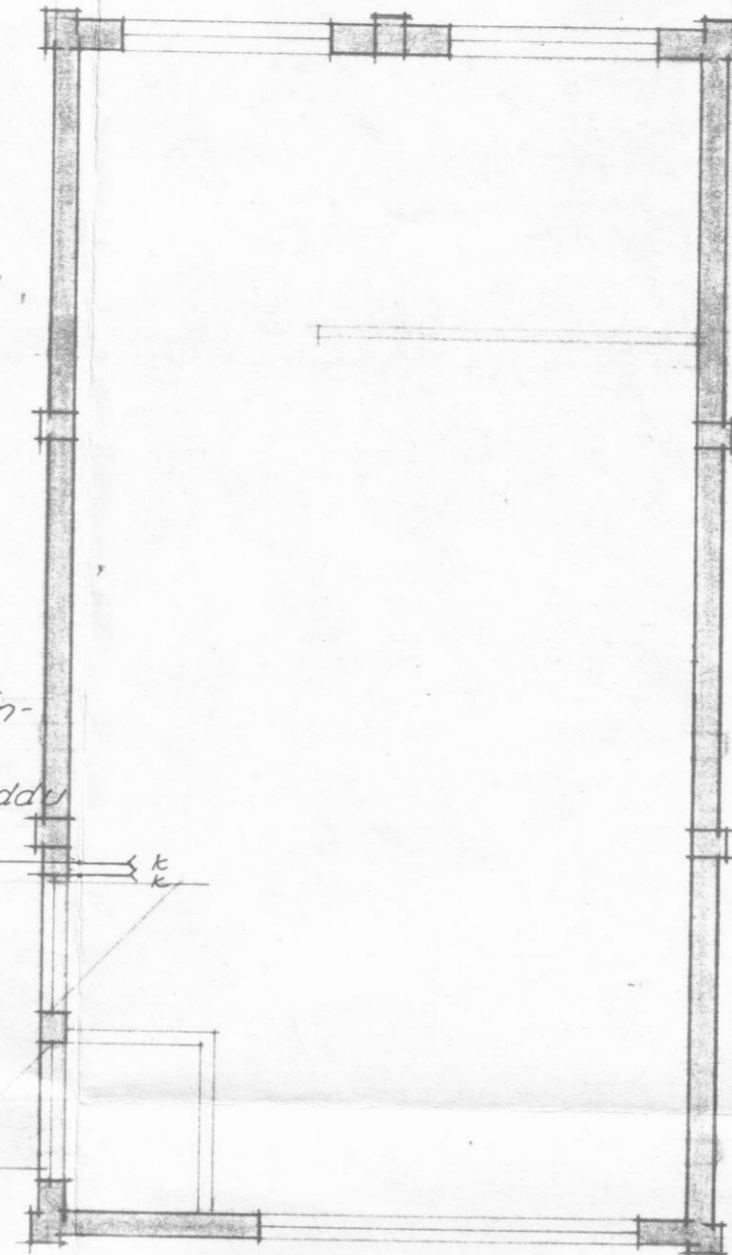

tæki	stst	stk.	tappeiningar.	
			k. kr.	# kr.
Bætur	BK	1	1	1
Eldhúsvaskur	EV	1	1	1
Handlaug	HL	1	1	1
Krani	K			
Skolvaskur	SV	1	1	1
Steypibað	STB			
Vatnssalerni	VS	1	1	
Útigrani	UK	1	1	
Þvottavél	PV	1	1	1
Tappeiningar	Samt.		7	5

Stýringar:

- taknar kaldavatsleiðslu
- - - " heita " "
- > " krana
- + " sætisloti
- X " renniloti
- Z " einstreymisloti
- " mælin

Öll rör og tengi eru galv. einangrud með
plást, eða glerullarhólkum, vafin plást-band.
Að öðru leyti skal efni og frágangur vera í
samræmi við gildandi reglugerð.

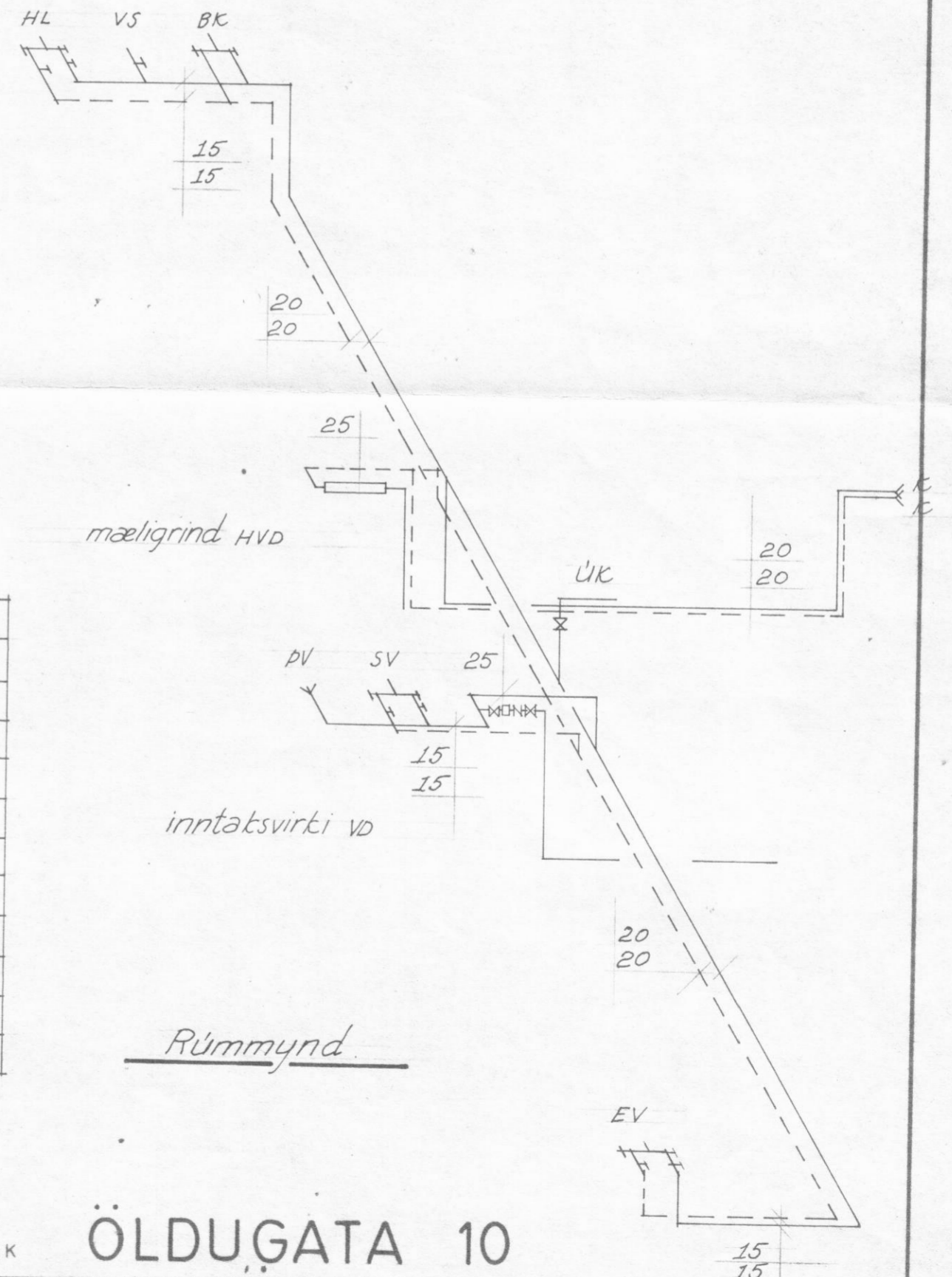

Rúmmynd

VERK ÖLDUGATA 10

	HEITI vatnslagn, grunnm. rúmmynd	TEIKN NR	
	MKV 1:50	DAGS febr. '80	TEIKN D.F.
			REIKN
		YFIRF	VERK
TEIKNISTOFA HAUKS HARALDSSONAR S.F. SÍMI 96-23202 AKUREYRI			TEIKN NR V02