

GRUNNMYND HÆÐAR, MKV. 1:50

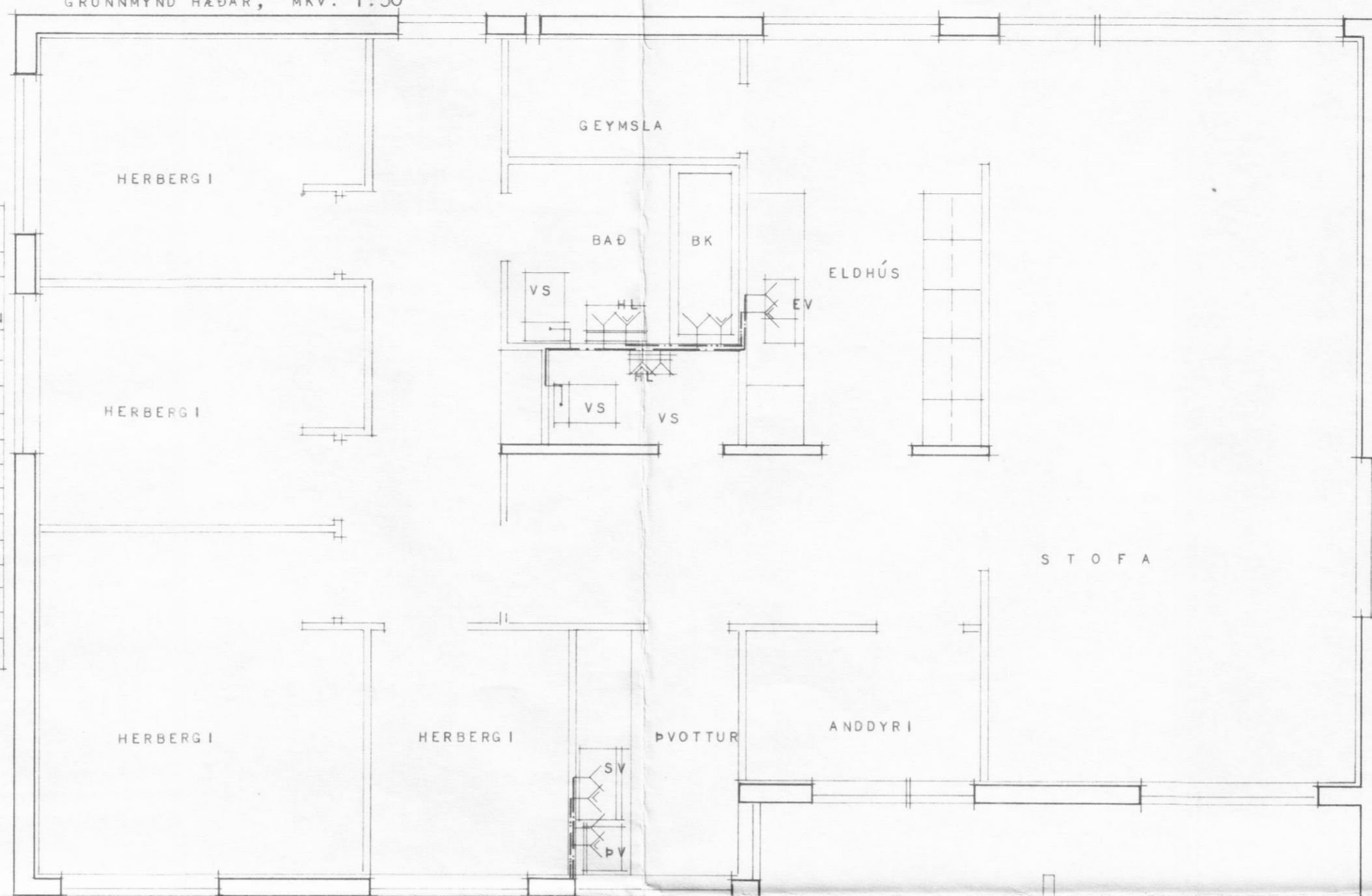

TAFLA YFIR TÖPPUNARSTADI

SK.	NAFN	FJ.	KALDIR KR.			HEITIR KR.				
			VÍDD MM	15	20	EIN	VÍDD MM	15	20	EIN
BK	BÁÐKAR	1								
EV	ELDHÚSVASKUR	1								
HL	HANDLAUG	2	2			2	2		2	
VS	VATNSSALERNI	2	2							
KR	KRANI M. SLÖNGUSTÚT	1								
SV	SKOLVASKUR	1								
ÞV	ÞVOTTAVÉL	1								
T	TÆMING	1								
SAMTALS:								8		6
TÖPPUNAREININGAR ALLS:										14

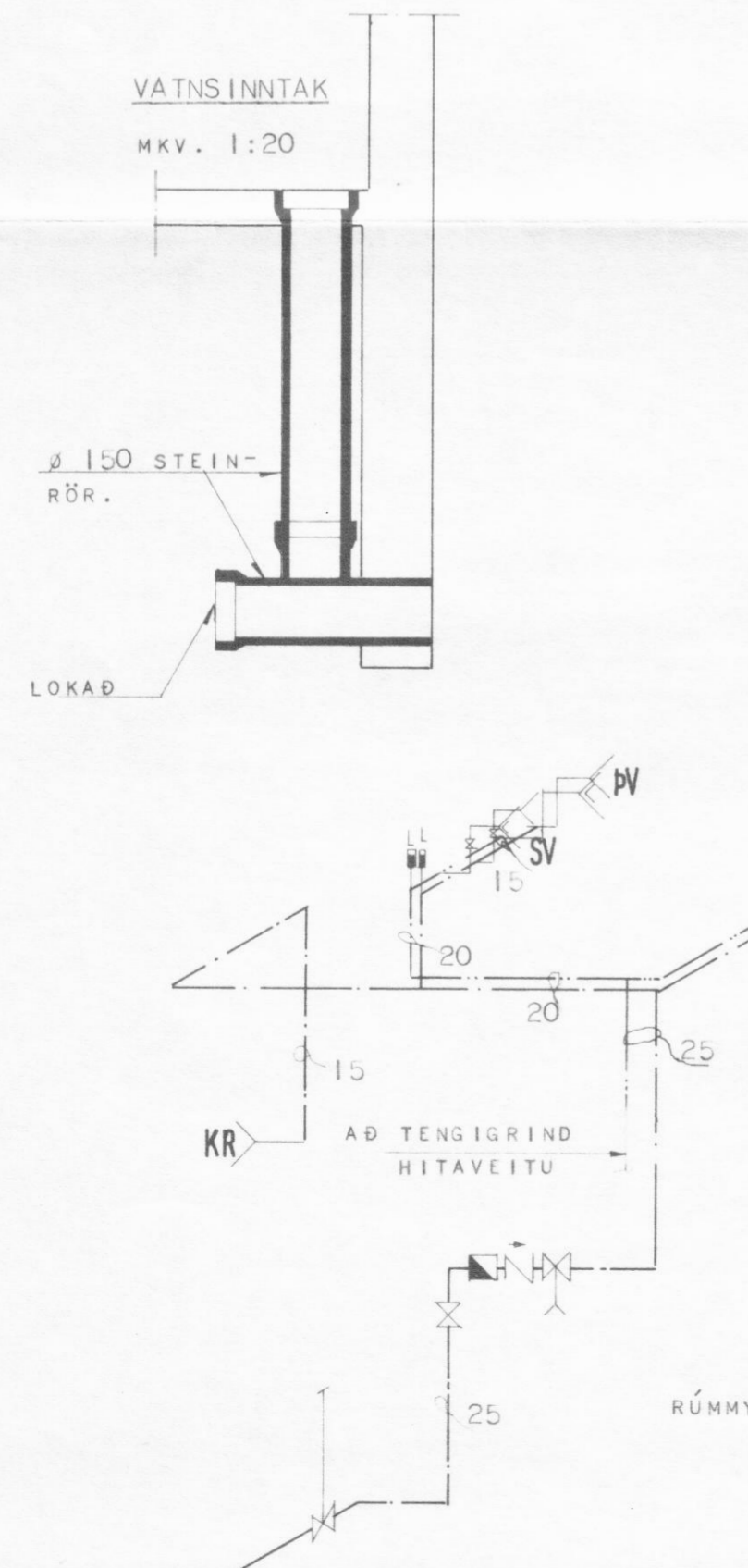

GRUNNMYND KJALLARA, MKV. 1:100

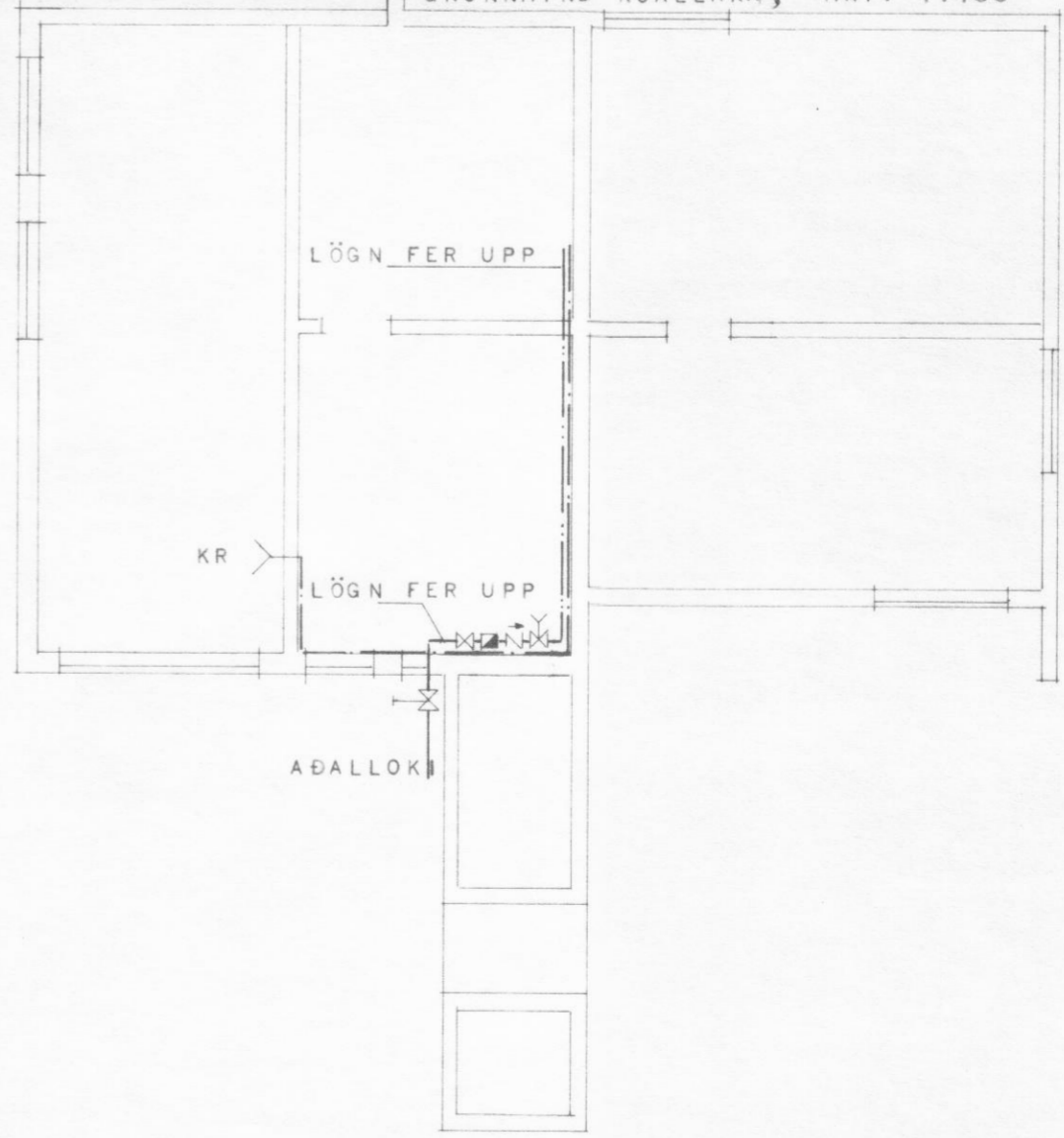

SKÝRINGAR:

PÍPUR OG FITTINGS FYRIR HEITT OG KALT NEYSLUVATN INNHÚSS SKULU VERA GALVANHÚÐAÐ. EINANNGRÁ SKAL ALLAR PÍPUR MED 2CM GLERULLARHÓLKUM EÐA ÖÐRU EFNI JAFN GÓÐU OG VEFJA, SIÐAN MED SÍALPAPPA. SÝNILEGAR PÍPUR SKAL AUK ÞESS VEFJA MED GRISJU SEM LÍMBERIST OG TVÍMÁLISST. PÍPUR Í VEGGEINANGRUN SKULU LIGGJA MINNST 10CM FRÁ GÓLFPLÖTU OG SKAL EINANNGRUNIN UTAN VIÐ PÍPURNAR VERA MINNST 4CM AÐ ÞYKKT. ÞRÝSTIPRÓFA SKAL NEYSLUVATNSKERFID MED 6 KG/CM<sup>2</sup> ÞRÝSTINGI Í MINNST 24 KLST. ÁÐUR EN PÍPUTENGI ERU HULIN. EFNI OG VINNA SKAL VERA Í FULLU SAMRÆMI VIÐ GILDANDI ÁKVÆÐI BYGGINGA-SAMÞYKKTAR UM HEITAR OG KALDA VATNS-LAGNIR.

MERKINGAR:

- KALDAR NEYSLUVATNSPÍPUR
- HEITAR NEYSLUVATNSPÍPUR
- TÖPPUNARST.F. KALT VATN
- TÖPPUNARST.F. HEITT VATN
- RENNILOKI
- RENNILOKI M. SPINDIL UPP ÚR JÖRU
- RENNILOKI M. TÆMINGU
- EINSTREYMISLOKI
- MÆLIR
- LOFTPÚÐI
- FLOTLOKI

**HÚSNÆÐISMÁLASTOFNUN RÍKISINS**  
LAUGAVEGI 77 REYKJAVÍK  
SÍMI 28500

VERKNR. **20401** BLAÐNR. **3.201**

ÆGISGATA 5, DALVÍK.

VATNSLAGNIR:  
GRUNNMYND HÆÐAR OG KJALLARA, RÚMMYND

HANNAÐ	BJ.G.	STABFERT	MÁI '79 GJG/IF
REIKNAD	BJ.G.	YFIRFARID	
TEIKNAD	I.F.	BREYTT	MÁI '79 GJG/IF
KVARDI	1:50, 1:100, 1:20		

*Eudín Gunnar*