

SNID A-A

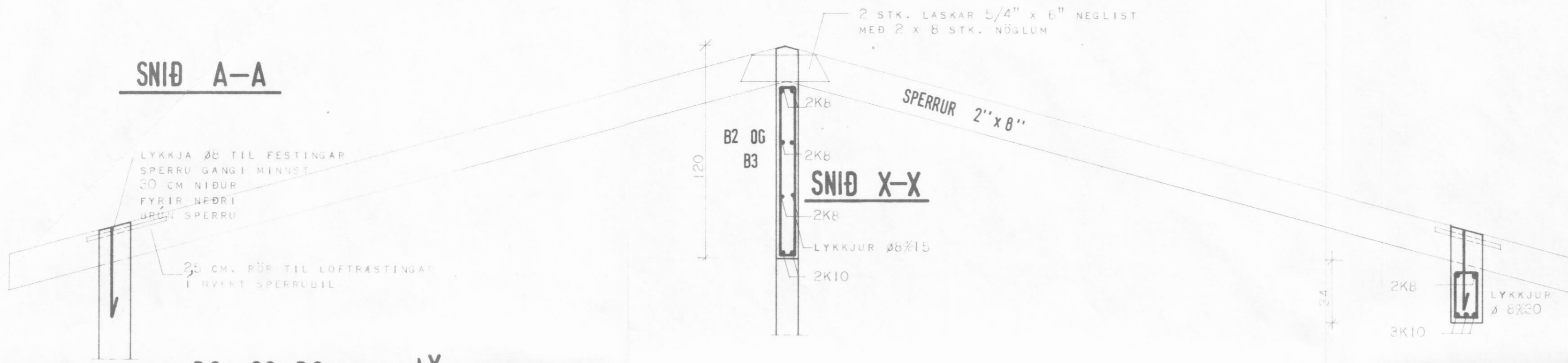

LYKKJA Ø8 TIL FESTINGAR
SPERRU GANGI MINNST
30 CM NIDUR
FYRIR NEÐRI
UPPI SPERRU

25 CM. ÞÖR TIL LOFTRASTINGAR
I HVÍFT SPERRULIL

SNID X-X

B2 OG B3

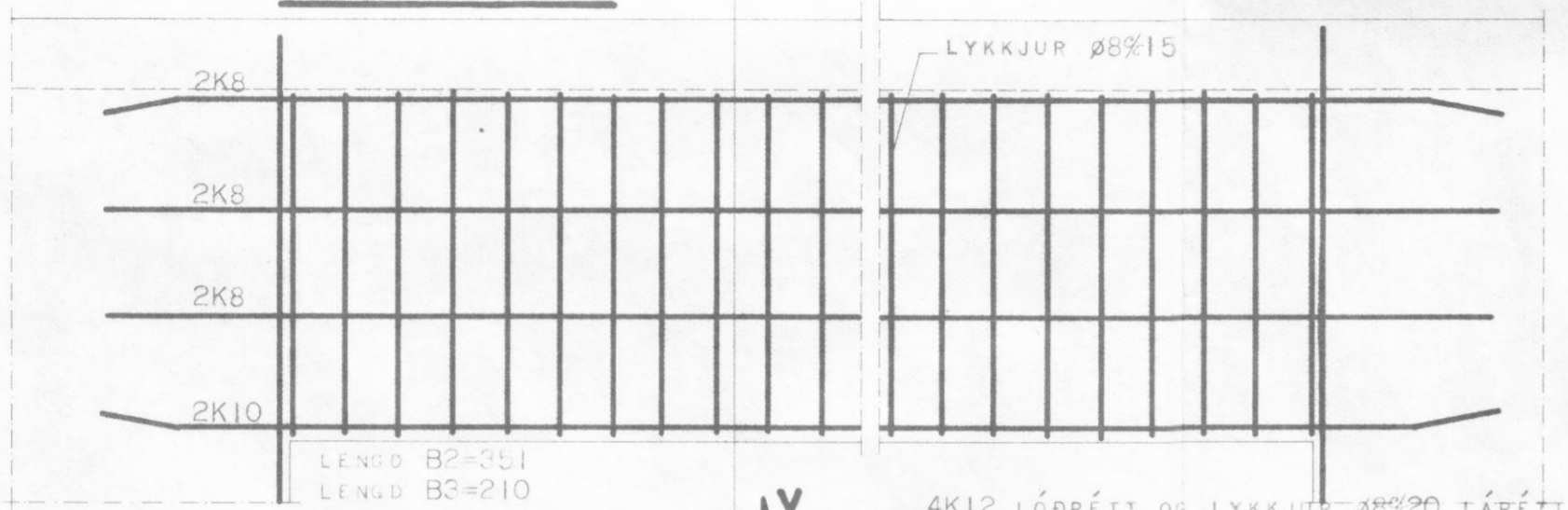

BITI B1

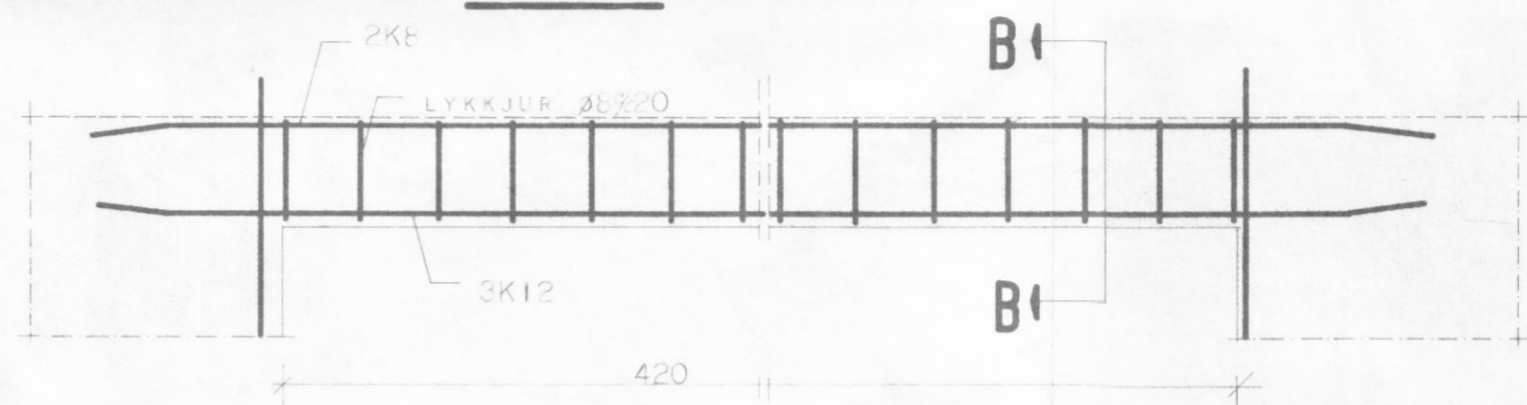

4K12 LÓDRÉTT OG LYKKJUR Ø8x20 LÁRÉTT

SNID B-B

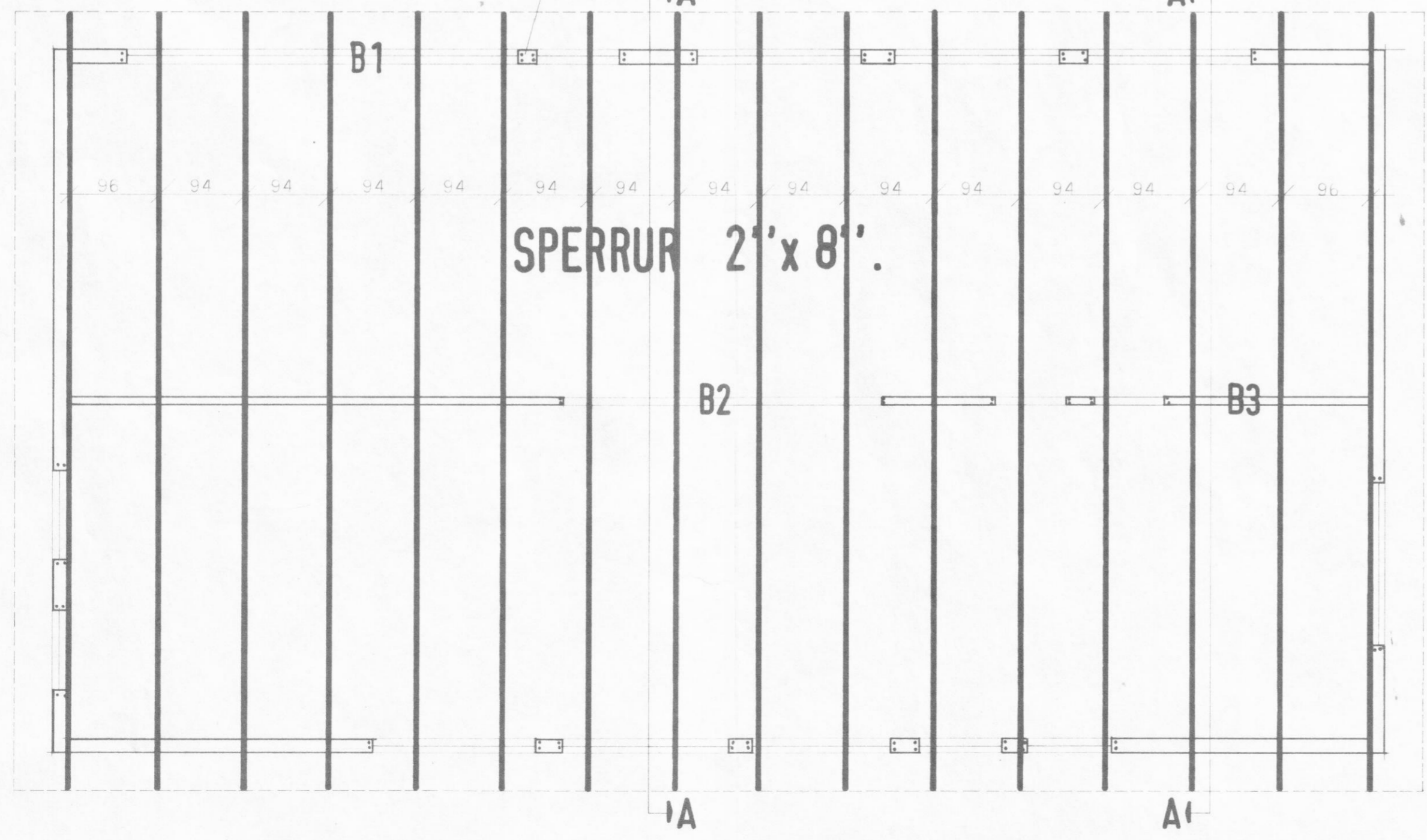
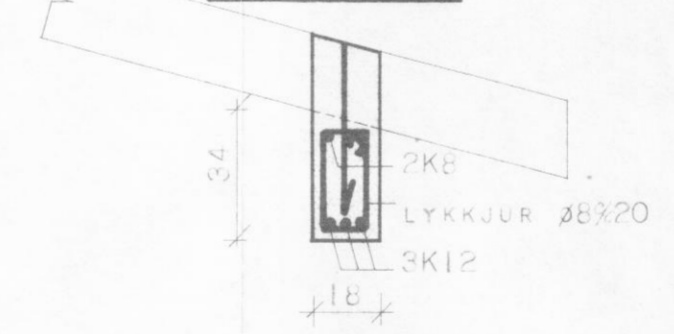

SKÝRINGAR:
 UPP MEÐ OG UNDIR GLUGGA OG HURÐAROP
 KOMI 2 K 10, EN YFIR ÖP KOMI 3 K 10,
 NEMA ANNAD SÉ TEKIÐ FRAM Á TEIKNINGU.
 LÁRÉTTU JÁRNIN NÁI MINNST 100 CM. ÚT-
 FYRIR ÖP EÐA SÉU SAMFELLD UM FLEIRI
 ÖP. LÓDRÉTTU JÁRNIN NÁI FRÁ BOTNI
 Á UNDIRSTÖÐUM OG AÐ ÞAKSKEGGI.
 ÞERA SKAL FÚAVARNAREFNI Á ALLA
 SPERRUENÐA SVO ÖS Á SAMSKYTTI ÖG
 SPERRUR ER FESTAST MEÐ BOLTUM Á
 GAFLA. FÚAVARNAREFNIÐ SKAL BORIÐ Á
 SPERRURNAR MEÐAN ÞÆR ERU ÞURRAR.
 SPERRUEFNIÐ SKAL VERA BEINT, HÚSBURRT
 ÖG LAUST VIÐ STÖRA KVISTI. FESTA
 SKAL SPERRUR Í STEYPU MEÐ LYKKJUM
 ÖR Ø 8 STEYPUSTYRKJARJÁRNI, ER NÁI
 MINNST 30 CM. NIDUR Í STEYPU.
 STEYPUGÆÐI SÉ S160 SAMKVÆMT ÍST 10.
 NOTA SKAL LOFTBLENDI ÖG VÍBRERA
 STEYPUA.
 SIGMÁL STEYPU SÉ 5-10 CM.
 NOTA SKAL KARBSTÁL K 40 MEÐ
 R_J=2000 KP/CM².

**HÚSNÆÐISMÁLASTOFNUN
 RÍKISINS**
 LAUGAVEGI 77 REYKJAVÍK
 SÍMI 28500

VERKNR. **10001** BLAÐNR.

SUNNUBRAUT 5. DALVÍK.

ÞAKVIÐIR ÖG JÁRNBENI STEYPA.
 KRAFTSPERRUR.

HANNAÐ	Bj.G.	STAÐFERT	14.3.76 Bj.S.
REIKNAD	Bj.G.	YFIRFARID	14.3.76 Bj.S.
TEIKNAD	SEK	BREYTT	
KVARÐI	1:50, 1:20.		

Magnús Arni Magnússon