

GRUNNMYND 1:100

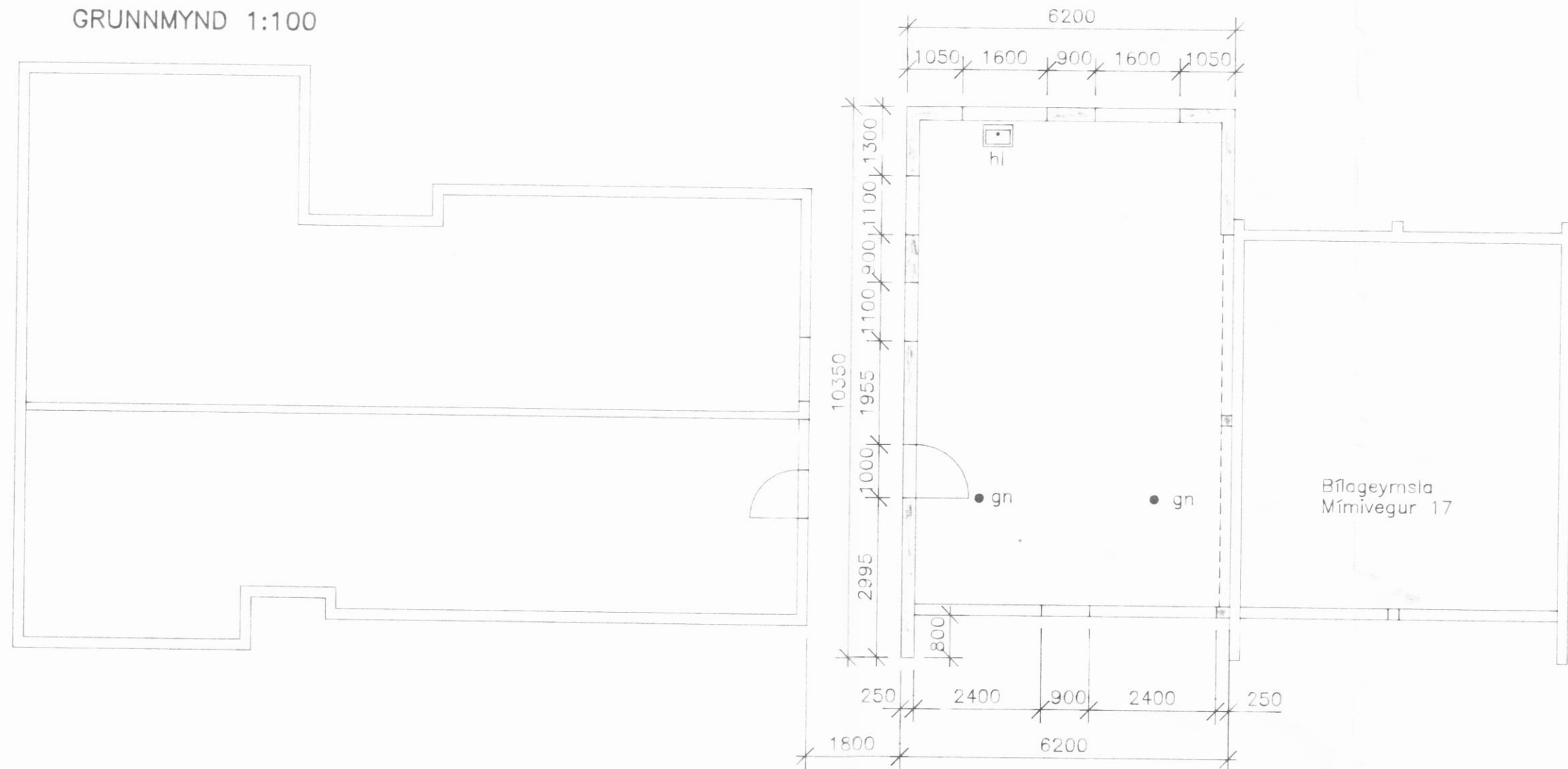

Löðamærk

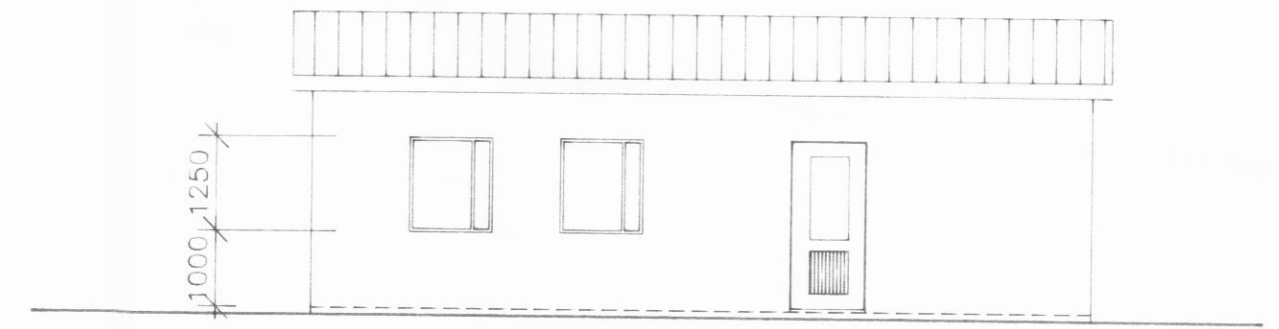

HLIÐ AÐ ÍBÚÐARHÚSI 1:100

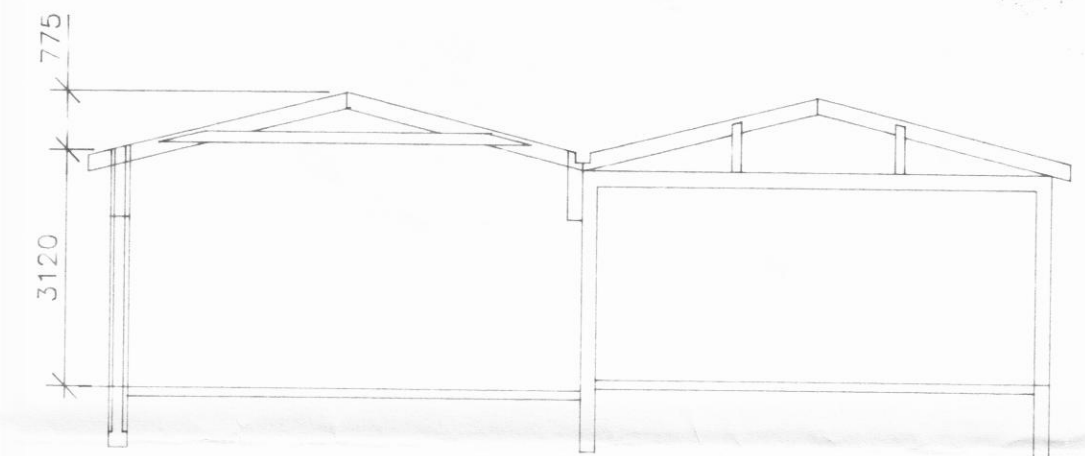

SNIÐ Í BÍLAGEYMSLUR 1:100

59,21 m²
207,64 m³

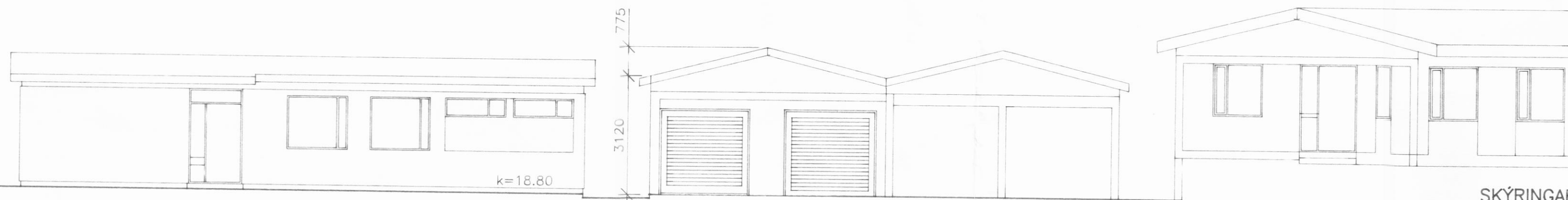

GÖTUHLIÐ 1:100

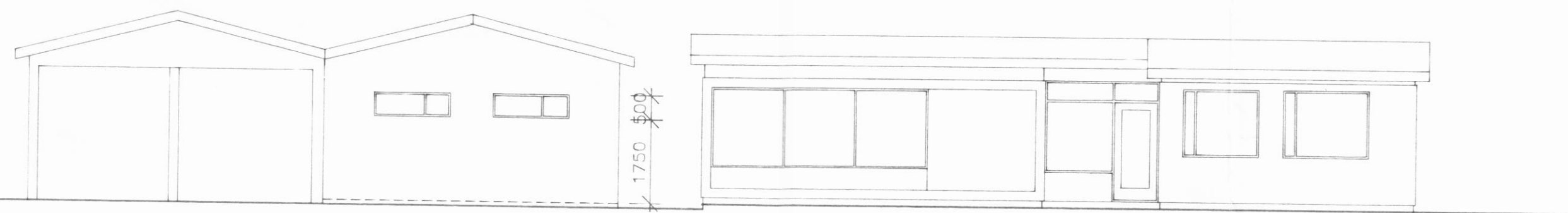

BAKHLIÐ 1:100

SKÝRINGAR:

Bílageymsla úr steinsteypu, byggð með VIKING plastmötum. Mótin eru jafnfarnt einangrun, 60mm að utan og 50 mm að innan, samtals 110 mm einangrun. K-gildi útveggs er 0.30 W/m²C. Útveggir eru klæddir múrklæðningu að utan og múrhúðaðir á hefðbundinn hátt að innan. Litur á múr og tréverki sá sami og á íbúðarhúsi. Þak er byggt úr trésperrum, timburklæðning, þakpappi og bárustálsklæðning. Renna skal byggð milli húsanna samkv. nánari teikningum og skla hún upphituð.

27/a '96
SAMÞYKKI Í BYGGINGALESI
DALVÍK

MÍMISVEGUR 15
DALVÍK

BÍLAGEYMSLA
GRUNNMYND, ÚTLIT OG SNIÐ

<p>VERKFRÆÐISTOFA STEFÁNS & BJÖRNS BÆJARHRAUNI 20 • 220 HAFNARFJÖRDUR SÍMI 565 1340 • FAX 565 1341 Kt.: 610188-1419</p>	Breyting C: 09.09.96: ÞAK		
	Breyting B: 15.04.96: Útthurð		
	Hannað: SV	Teiknað: SV	Yfirfarir:
	Máli: 1:100	Samþykkt:	
Dags: 21.09.95	Nr: 9536-A01-C		