

MÍMISVEGUR 13.

DALVÍK.

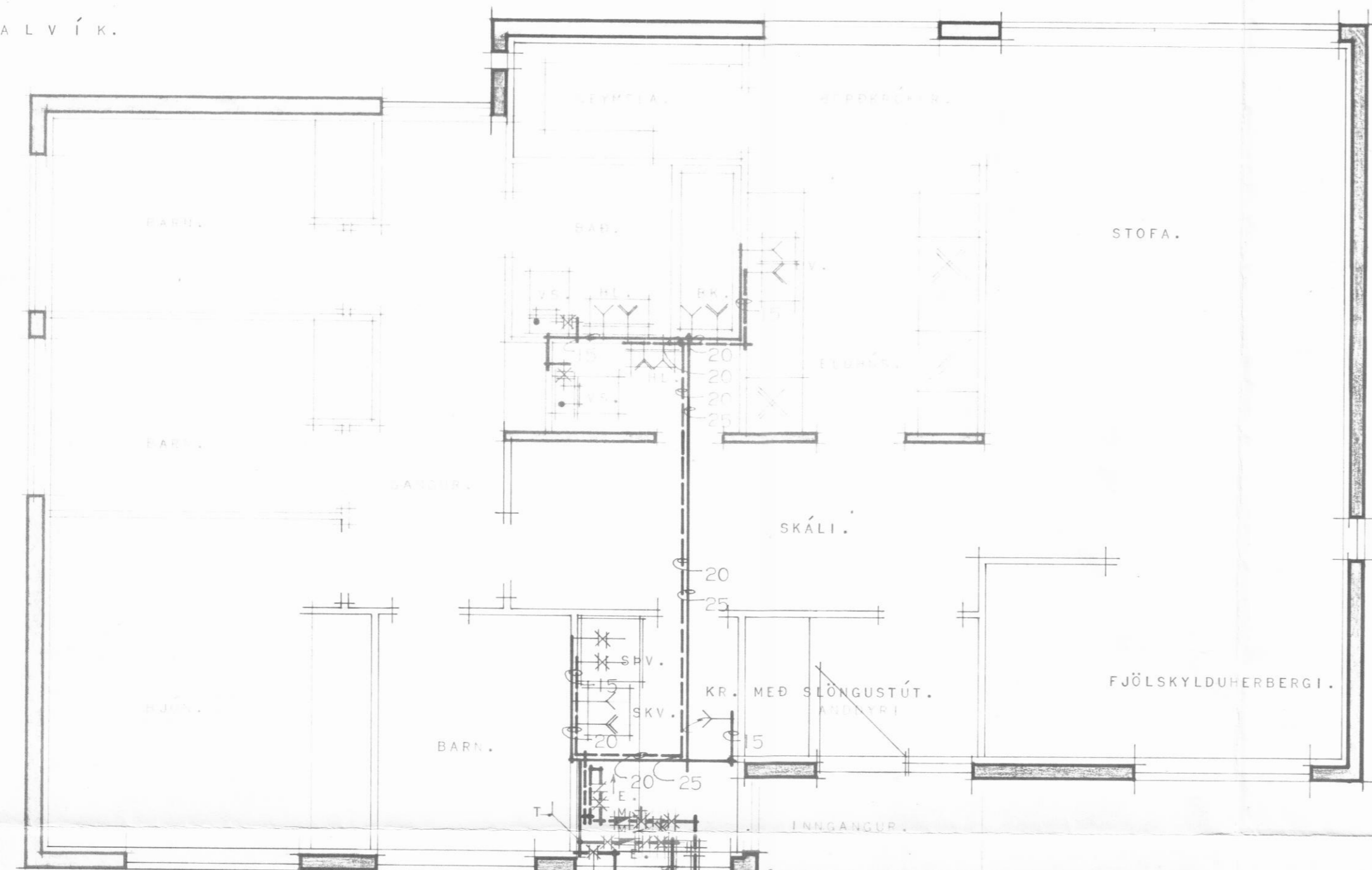

KALDAVATNSHEIMÆÐ 32 1/4" 10 EININGAR.
 VATNSLAGNIR Í STEINPÍPUM.
 ADALLOKI MÆÐ SPINDIL UPP ÚR JÖRD.
 HITAVEITUHEIMÆÐ.

20 AD BÍLGEYMSLU.

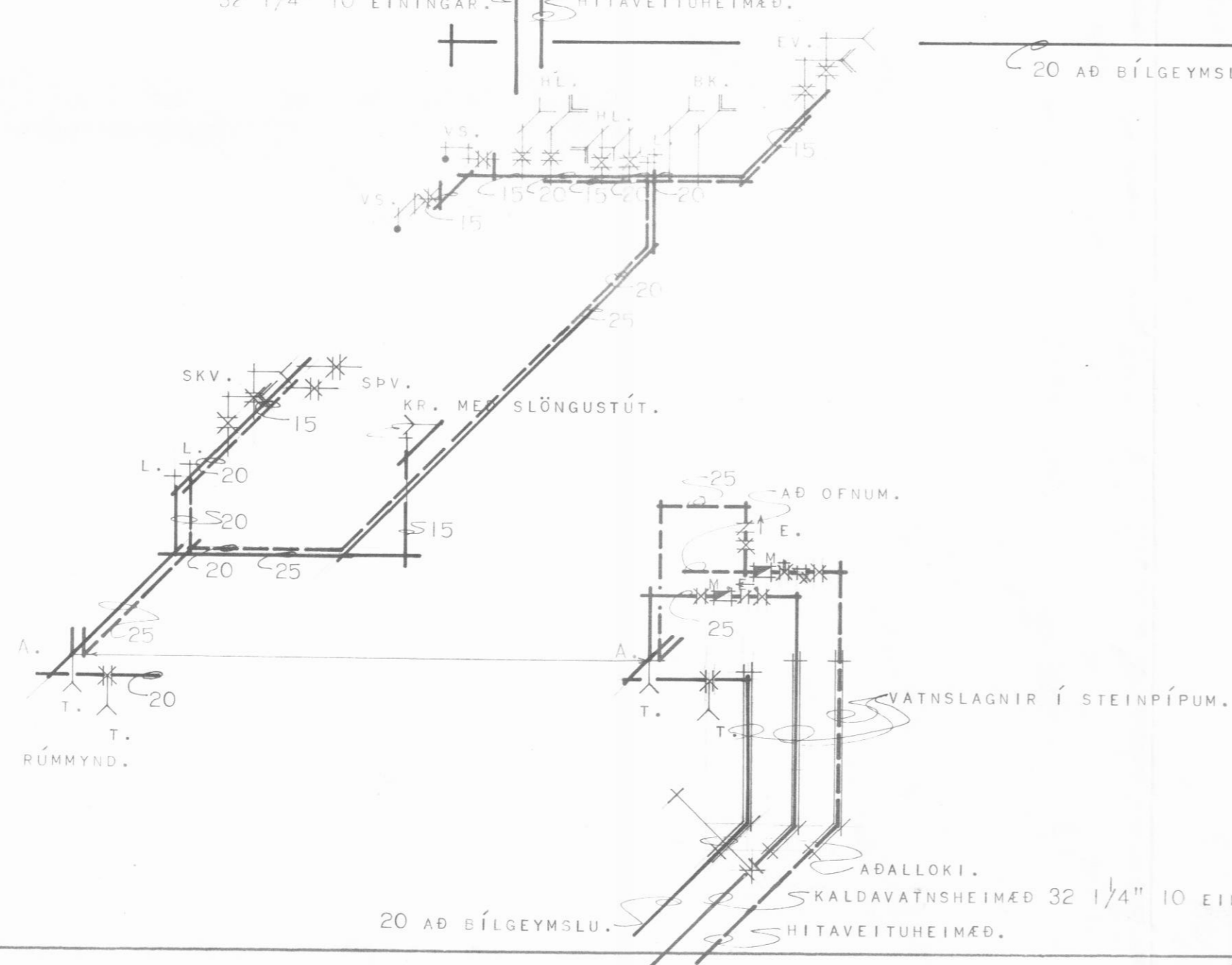

TAFLA YFIR TÖPPUNARSTADI.

TAKI.	KALDIR KR.		HEITIR KR.	
	FJ.	VIDD MM.	FJ.	VIDD MM.
SK. NAFN.	1	15	1	15
HL. HANDLANG.	2	20	2	20
BK. BAKAR.	1	15	1	15
EV. ELDHÚSVASKUR.	1	15	1	15
SKV. SKOLVASKUR.	1	15	1	15
SKV. SKOLVASKUR.	1	15	1	15
KR. KRANI.	2	15	1	30
VS. VATNSSALERNI.	2	20	1	15
Á. ÁFYLLINGARHANI.	1	15	1	15
ALLS			10	7

VIDD BÖRHANA ER..... 52 MM.
 VIDD HEIMÆÐAR ER..... 32 MM.
 Í GÖTUNNI ER..... MM. STEYPUJÄRNS PÍPA.

- SKYRINGAR:
- KALT VATN.
 - - - HEITT VATN.
 - TÆMINGARSTADUR KALT VATN.
 - - - TÆMINGARSTADUR HEITT VATN.
 - ⊗ RENNILOKI.
 - ⊗ RENNILOKI MÆÐ SPINDIL UPP ÚR JÖRD.
 - ⊗ TÆMINGARVENTILL.
 - ⊗ EINSTREYMISLOKI.
 - ⊗ ÖRYGGISLOKI.
 - ⊗ FLOTKRANI.
 - ⊗ LOFTPÚÐI.
 - ⊗ MÆLIR.

ATH.

KALDAVATNSPÍPUR Í GÖLFRAUFUM SKAL BÍKA MÆÐ ASFALT PRIMER OG MÆÐ HEITU ASFALTI. SÍÐAN VEFJA MÆÐ STRIGA OG BÍKA AD LOKUM MÆÐ HEITU ASFALTI.

KALDAVATNSPÍPUR MÆGA EKKI LIGGJA UNDIR GÖLFPLÖTU ÖRUVÍSI EN Í STEINPÍPUM EGA ÖÐRU SAMBERILFGU.

VATNSLAGNIR SKAL EFNANGRA MÆÐ PLAST EDA GLERULLARHÓLKUM HVERJA LÖGN FYRIR SIG. ÞAR SEM HEITAR OG KALDAR VATNSLAGNIR LIGGJA SAMAN.

REIKNAD ER MÆÐ Í ÁKVÖRDUN BÖRSTERDA. AD MÍNNESTI VAINST BRÝSTINGUR Í LÖGNINNI SÉ 10 M. VATNSSÚLA OFAN VÍÐ EFSTA TÖPPUNARSTAD.

EFTI OG FRÁGANGUR LAGNA SÉ Í SAMRÆMI VÍÐ REGLUGERÐIR UM HEITAR OG KALDAR VATNSLAGNIR.

MÓSNÆÐISMÁLASTOFNUN RÍKISINS.

VATNSLAGNIR: GRUNNMYND OG RÚMMYND. MÁL 1:50.

EINBYLISHÚS. VERK. **1141.** BLAD NR. 1 AF FEBRÚAR 1973.

Eyþjófur Þ. Hjelmsson