

MÍMISVEGUR 11.

D A L V Í K.

ATH.

KALDAVATNSPÍPUR SKAL BÍKA MEÐ ASFALT PRIMER OG MEÐ HEITU ASFALTI. SÍÐAN VEFJA MEÐ STRIGA OG BÍKA AÐ LOKUM MEÐ HEITU ASFALTI.

KALDAVATNSPÍPUR MEIGA EKKI LIGGJA UNDIR GÓLFPLÖTU ÖÐRUVÍSI EM Í STEINPÍPUM EÐA ÖÐRU SAMBÆRILEGU.

VATNSLAGNIR SKAL EINANGRA MEÐ PLAST EÐA GLERULLARHÓLKUM. HVERJA LÖGN FYRIR SIG. ÞAR SEM HEITAR OG KALDAR VATNSLAGNIR LIGGJA SAMAN.

REIKNAD ER MEÐ Í ÁKVÖRDUN PÍPUSTÆRÐA. AÐ MINNSTI VATNSPRÝSTINGUR Í LÖGNinni SÉ 10 M. VATNSSÚLA OFAN VIÐ EFSTA TÖPPUNARSTAÐ.

EFNI OG FRÁGANNGUR LAGNA SÉ Í SAMRÆMI VIÐ REGLUGERÐIR UM HEITAR OG KALDAR VATNSLAGNIR.

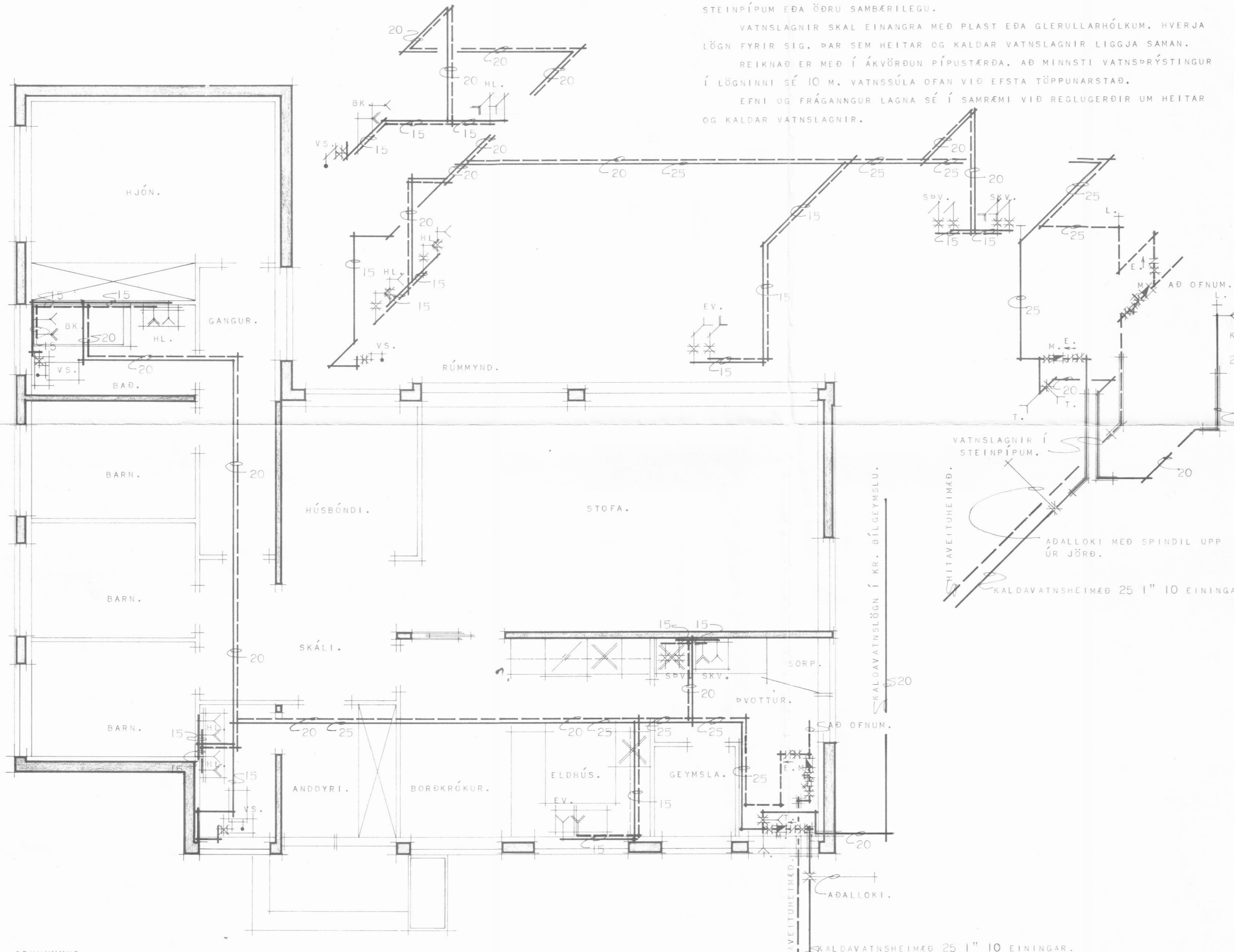

TAFLA YFIR TÖPPUNARSTAÐI.

TÆKI.	SK. NAFN.	FJ.	KALDIR KR.		HEITIR KR.	
			VIÐD MM.	EIN.	VIÐD MM.	EIN.
HL.	HANDLAUG.	3	3		3	3
BK.	BAÐKAR.	1	1		1	1
EV.	ELDHÚSVASKUR.	1	1		1	1
KR.	KRANI.	1		1	2	
SPV.	SJÁLVIRK ÞVOTTAVÉL.	1	1		1	1
SKV.	SKOLVASKUR.	1	1		1	1
VS.	VATNSSALERNI.	2	2		1	
SAMTALS TÖPPUNAREININGAR.....			10			7

KALDAR VATNSLAGNIR: VIÐD BORHANA ER.....25 MM.
 VIÐD HEIMÆÐAR ER.....25 MM.
 Í GÖTUNNI ER.....MM. STÁL/STEYPUJÁRNS-PÍPA.

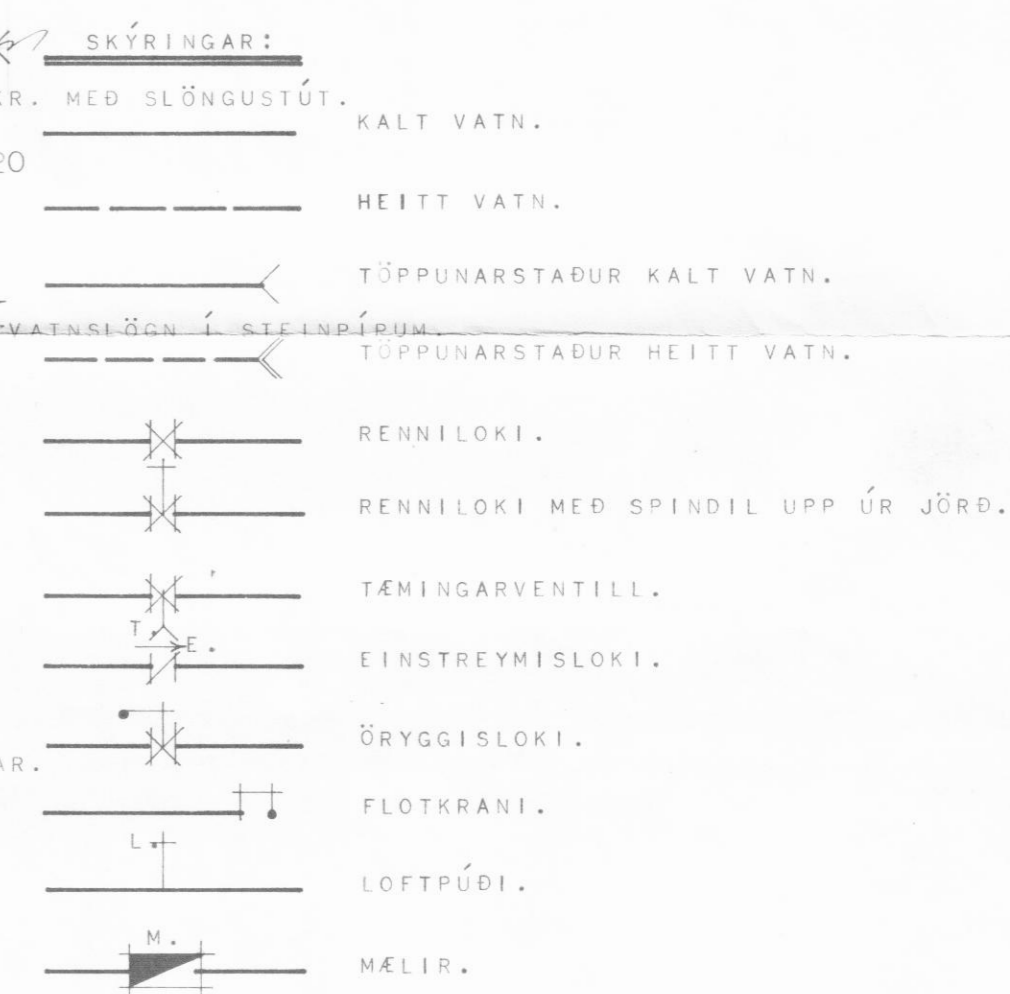

GRUNNMYND.

HÚSNÆÐISMÁLASTOFNUN RÍKISINS.

VATNSLAGNIR.
 GRUNNMYND OG RÚMMYND
 MÁL 1:50.

EINBÝLISHÚS
 VERK.

86.

BLAÐ NR. 1 A
 FEBRÚAR 19

Þorgeir K. Halmarsson