

ÚTIVISTAR OG LEIKSVÆÐI

E=einkaafnotaréttur lóðarluta fyrir íbúðir á neðri hæð

AFSTÖÐUMYND
mkv. 1:500

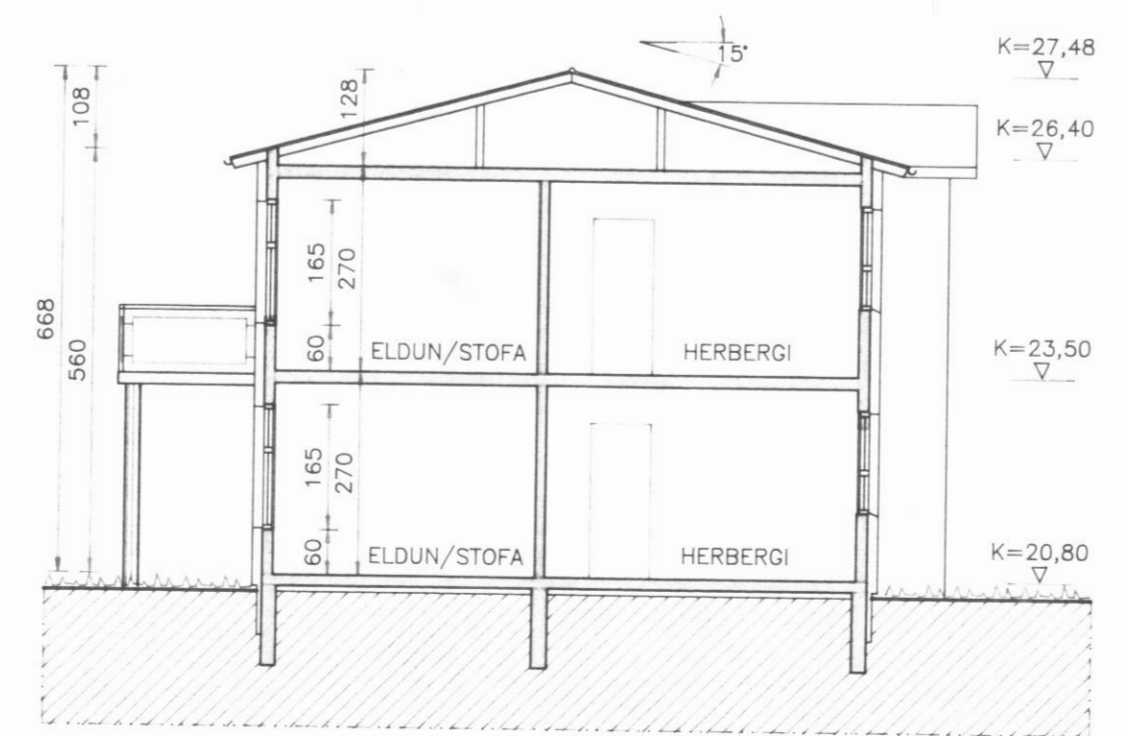

Snið A-A
mkv. 1:100

6/8 '97 *[Signature]*
SAMÞYKKT Í BYGGINGAERFIÐ
DALVÍKUR

BYGGINGARLÝSING:
Húsið er tveggja hæða, steypt upp á staðnum á hefðbundinn hátt. Allt efnisval og frágangur utanhúss miðar að því að lágmarka allt viðhald utanhúss. Húsið er einangrað að utan með 100 mm steinullareinangrun og klætt með stéttri plötuklæðningu. Á þaki er litað bárujárn og þakbrúnir klæddar sömu plötuklæðningu og húsið. Gluggar eru álkældir, settir í eftirá. Þak er einangrað með 200 mm steinullareinangrun. Undir botnplötu og niður með sökklum er einangrað með 75 mm einangrun.

STÆRDIR:
neðri hæð: 146,47 m²
efri hæð: 146,47 m²
samtals: 292,94 m² 898,4 m³
lóðarstærð: 956,6 m²
nýting: 0,31

Br. nr.	Dags.	Af.	Breyting
A			
B			
C			
D			

TEIKNISTOFAN TORGIÐ
RÁDGJÖF — HÖNNUN — EFTIRLIT
ARMÚLI 36, 108 REYKJAVÍK, Sími 568-8866, FAX 568-8878
Þorsteinn Friðbjólfsson, Magnús Þ. Guðmundsson,
byggingateknifræðingur, innanhússarkitekt.
Kt. 211055-5299 Kt. 240654-5559

**LOKASTÍGUR 4
DALVÍK**

Teikningarheiti: Afstöðumynd, snið A-A byggingarlýsing
Dags. 01.08.1997. Kvarði 1:100/500
Hannað ÞF Teiknað ÞF Samþ. *[Signature]*
Verknr. 97-803 Teikn.nr. 101