

Grunnmynd 1. hæð
1:100

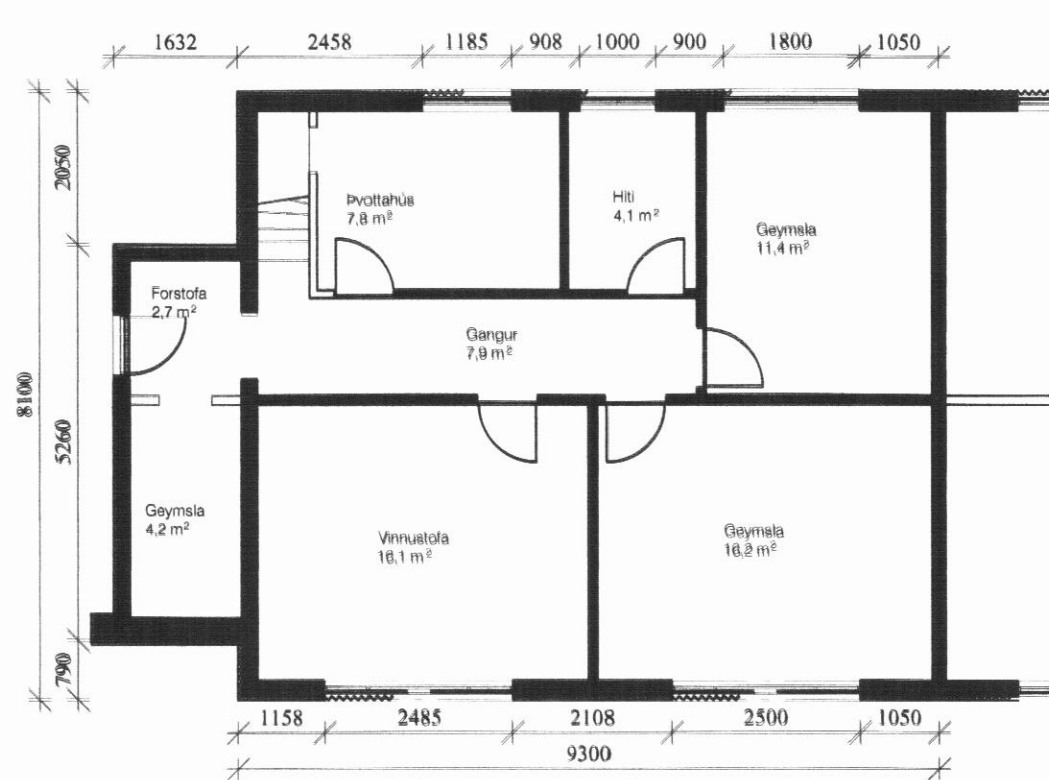

Grunnmynd Kjallara
1:100

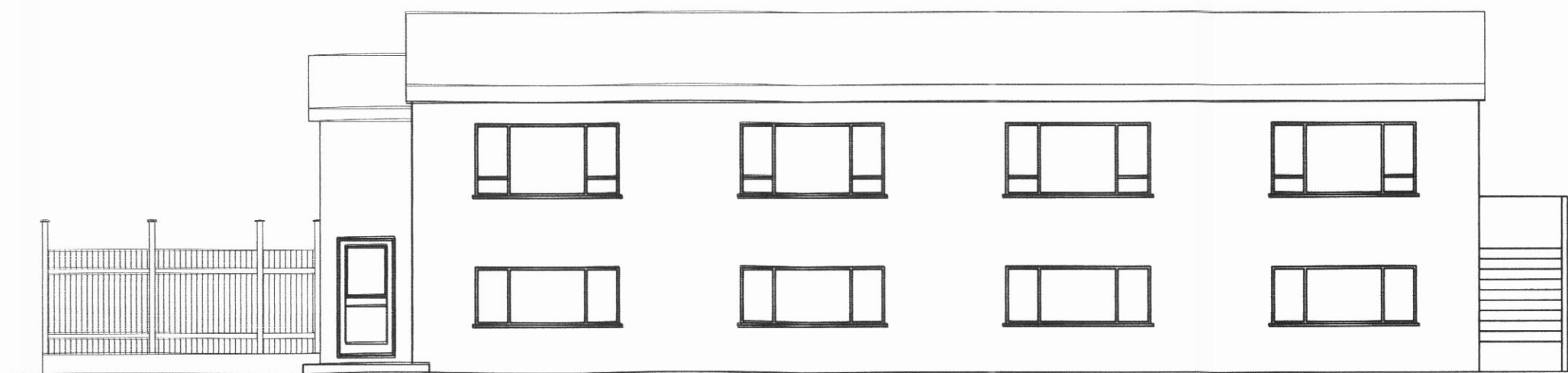

Útlit, suðurhlíð
1:100

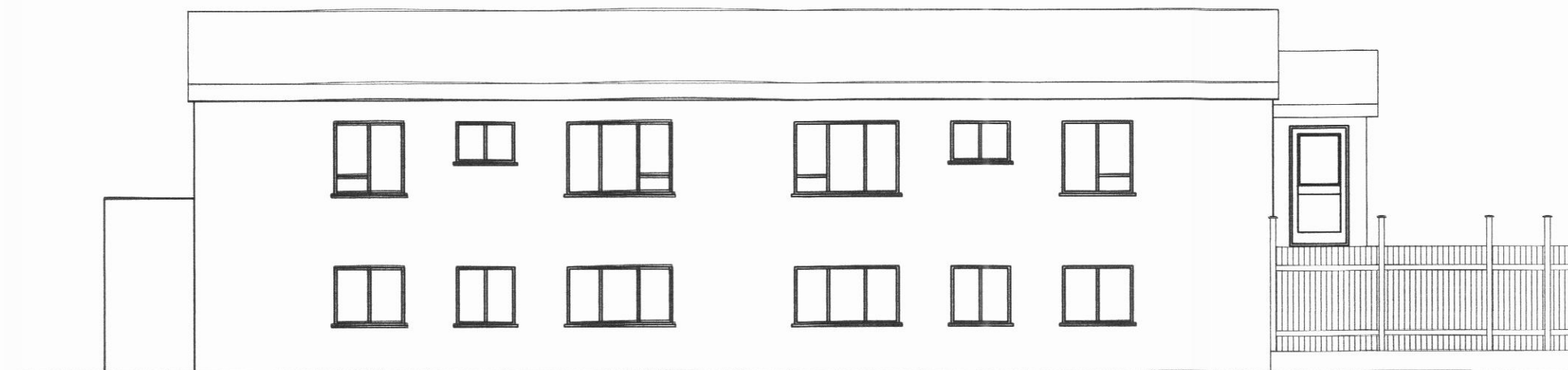

Útlit, norðurhlíð
1:100



Útlit vesturhlíð
1:100

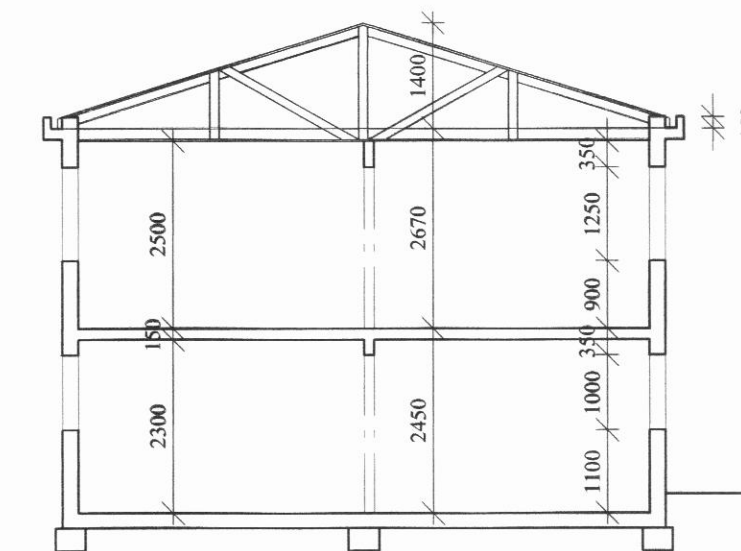

Sneiðmynd 1:100

Stærðir:

Brúttóflötur:	167,3 m ²
Brúttó rúmmál:	509,8 m ³
Birt flatarmál:	165,3 m ²
Skiptarúmmál:	390,243 m ³

Byggingarlýsing

Fyrirhugað er að reisa um 9 m² timburbyggingu yfir útitróppur vestan á hússins Karlsrauðatorgi 18, sem er parhús, samkvæmt meðfylgjandi teikningum.

Í tengslum við þessa framkvæmd er sótt um leifi til að einangra húsið að utan með 2ja tommu plastinangrun í timburgrind og klæða húsið utan með bárujarni.

KRISTJÁN ELDJÁRN HJARTARSON Byggingafræðingur kt. 100956-3309 TJÖRN SVARFADARDAL Sími: 466-1855 GSM: 846-3390 e-mail: keld@simnet.is	Karlsrauðatorg 18, Dalvík	
	Foratofubygging Byggingarnefndarteikning GRUNNMYND, SNID, ÚTLIT	15-034 99-101
mkv. 1:100 teiknað. KELD	dags. 02.09.2015	