

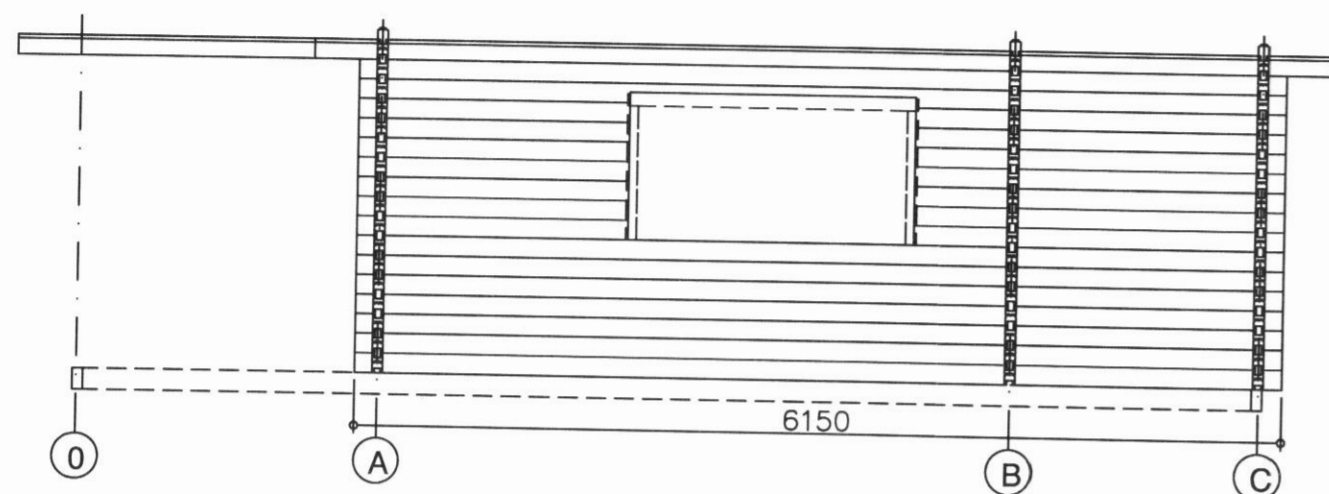

SNID "1"

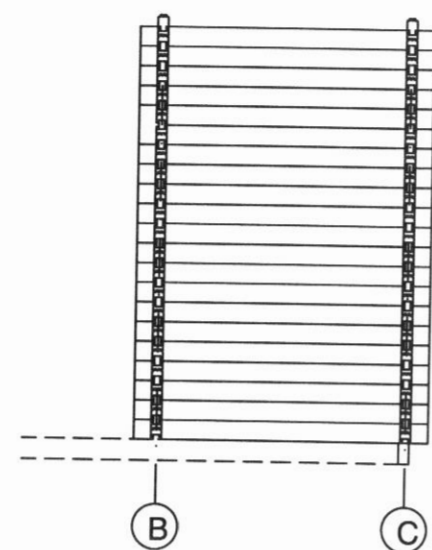

SNID "3"



Skásagaðir bjálkar í göflum skrúfast saman m. galv. tréskrúfum c/c 60 cm. sjá lið 18 á blaði nr. SN1

SNID "C"

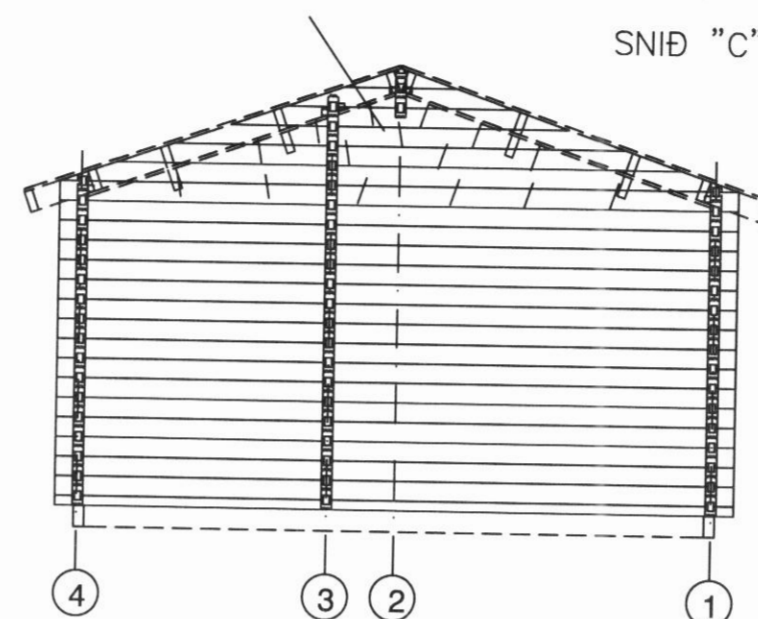

Hliðarmynd gافل festing skásagaðra bjálka

Skásagaðir bjálkar í göflum skrúfast saman m. galv. tréskrúfum c/c 60 cm. sjá lið 18 á blaði nr. SN1

SNID "A"

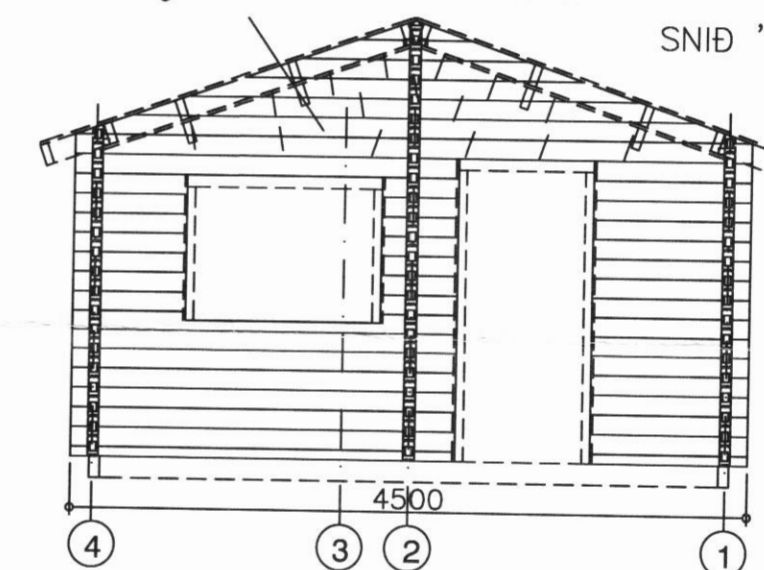

SNID "2"

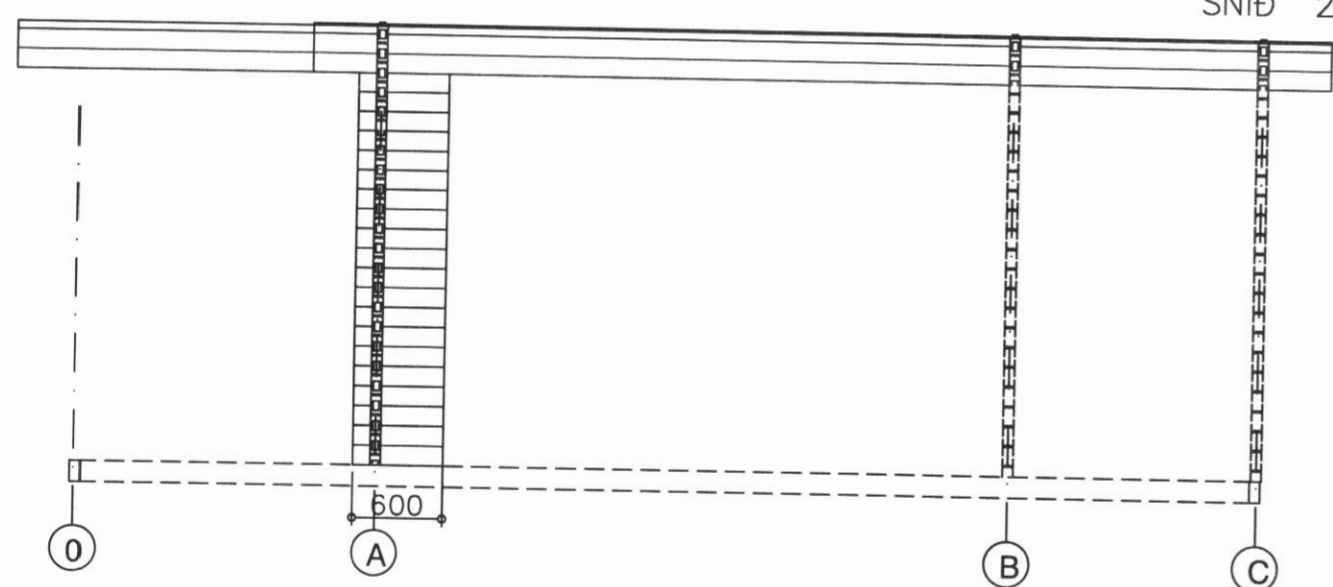

SNID "4"

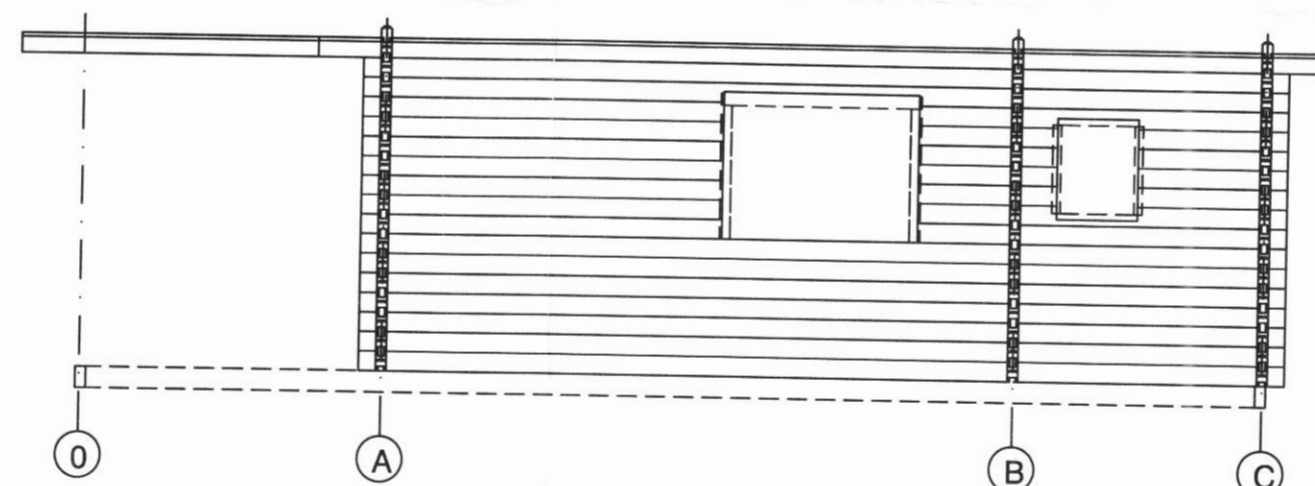

2 stk. gegnumgangandi snitteinar eru á öllum úthornum húss

**SKÝRINGAR:**

ÚTVEGIR:.

ÚTVEGGIR ERU BYGGÐIR UPP ÚR 70X140 NÓTUÐUM BJÁLKUM FÚAVERJA SKAL BJÁLKA KLÆÐNINGU MEÐ C-TOX, SADOVC 35 EÐA ÖÐRU JAFN GÓÐU FÚAVARNAREFNI (EIN YFIRFERÐ) GÓLF SJÁ SÉRTEIKNINGU AF GÓLFI. FESTING PAKS OG ÚTVEGGJA VIÐ REIMSTYKKI OG FÓTSTYKKI SJÁ SNIÐMYNDR. GLUGGAR SKULU FESTIR Í GRIND MEÐ LÍMKÍTTI AÐ ÖÐRU LEYTI VÍSAST Í SÉRTEIKNINGAR.

Allur saumur og stálfestingar skulu galvaniseraðar.

Sjá nánar sérteikningar á blaði SN1

Hliðarmynd innveggjarbiti festing skásagaðra bjálka eins og á göflum

SNID "B"

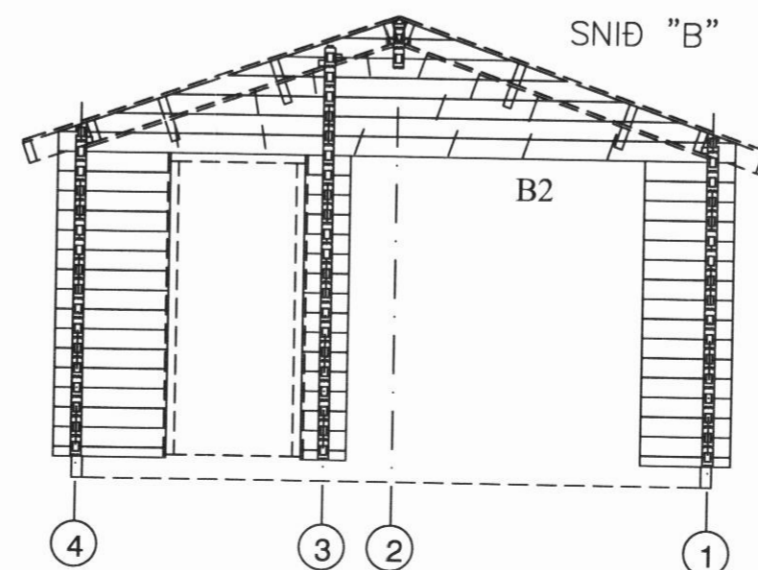

INNVEGGJABITI

**25 m2 Gestahús**

Karlsbraut 28 Dalvík

Hliðarmyndir gaflar hliðar og innveggjar

Eigandi Birkir Árnason kt. 311272-5519



Jóhannes Pétursson  
Byggingateknifraeðingur  
Kt. 010448-3959  
S: 567-5107

|           |      |                 |            |
|-----------|------|-----------------|------------|
| Hannað:   | J.P. | Dagsetning:     | 04.05.2011 |
| Teiknað:  | J.P. | MKV:            | 1 : 50     |
| Sampykkt: |      | Nr. teikningar: | HL-01      |