

Skramingartafala: Karlsbraut 20 Dalvík				Skrautsetjari: Borkur Þór Ottósson													
Landnúmer: 151585				Kennitala: 060872-4229													
Matshlutanúmer: 02				Dags: 21.02.2010													
Uppskipting og lýsing				Stærðir													
D0	D1	D2	D3	D4	D5	D5M	D6	D7	D8	D9	D10a	D10b	D11	D12	D16	Reknaa	D17
Lokk	Þym	Nokur	Þofur	Eignar	Berfotur	M. flotur	Stigur	Ög	Burðfotur	Burðfotur	Salamæð	Salamæð	Burð	Nefrfetur	Sítt flatarmál	skiptarmátt	skiptarmátt
hæð	hæð	hæð	hæð	hæð	m ²	m ²	m ²	m ²	m ²	m ²	mm	mm	mm	m ²	m ²	m ²	m ²
		Matshluti			38,3	0,0	0,0	0,0	38,3	3,9			89,0	36,9	34,4		78,228
		Botn												7,7			
	D1	1. hæð			38,3	0,0	0,0	0,0	38,3	3,9			81,3	35,9	34,4		
A	D101	Gróðurhús	N	D101	38,3				38,3	3,9	1,70	2,70	81,3	35,9	34,4	2,12	78,228
Athugasemdir																	
Samsægnir summa																	
Eignarhald																	
	Eignar	Nokur	Síttarmátt	Skiptarmátt	Samsægnir summa												
	hald	hald	m ²	m ²	m ²												
	D101	Gróðurhús	34,4	78,228	78,228												
	Alle		34,4	78,228	78,228												

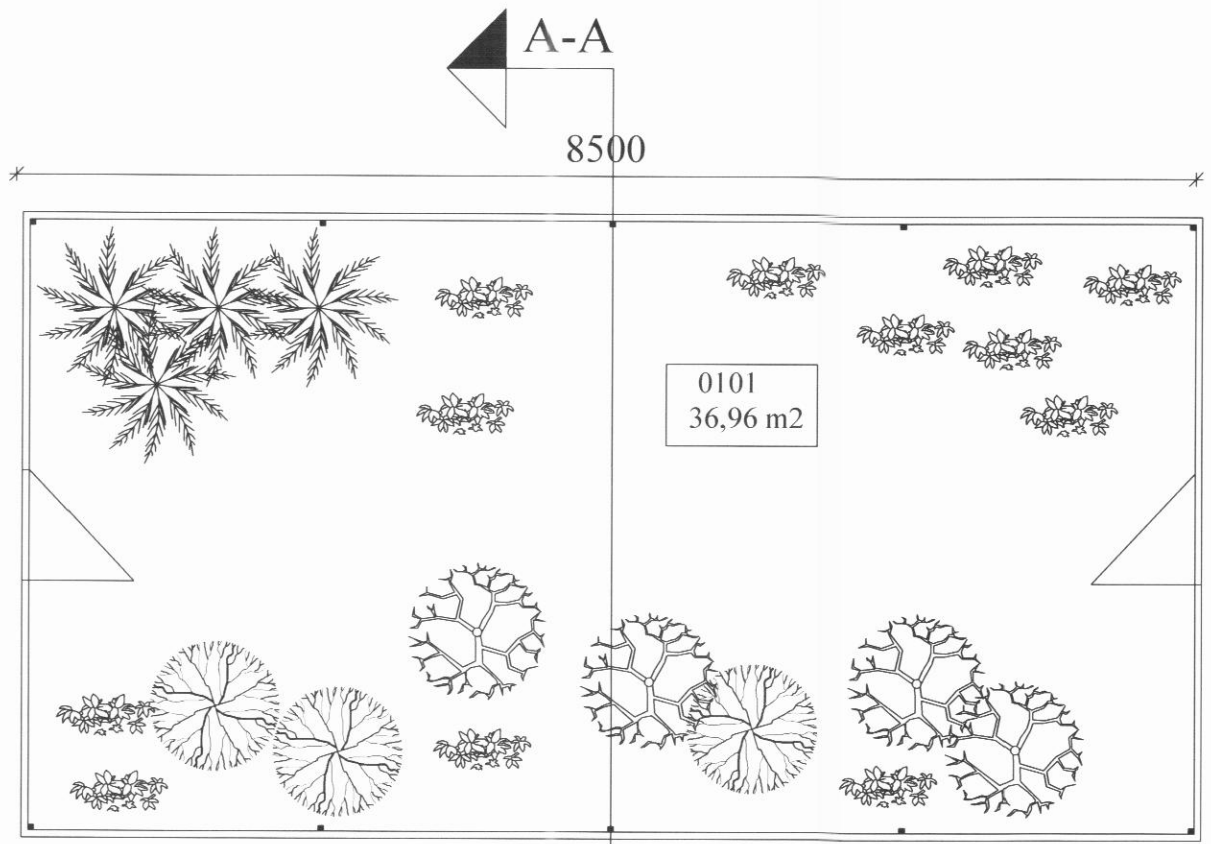
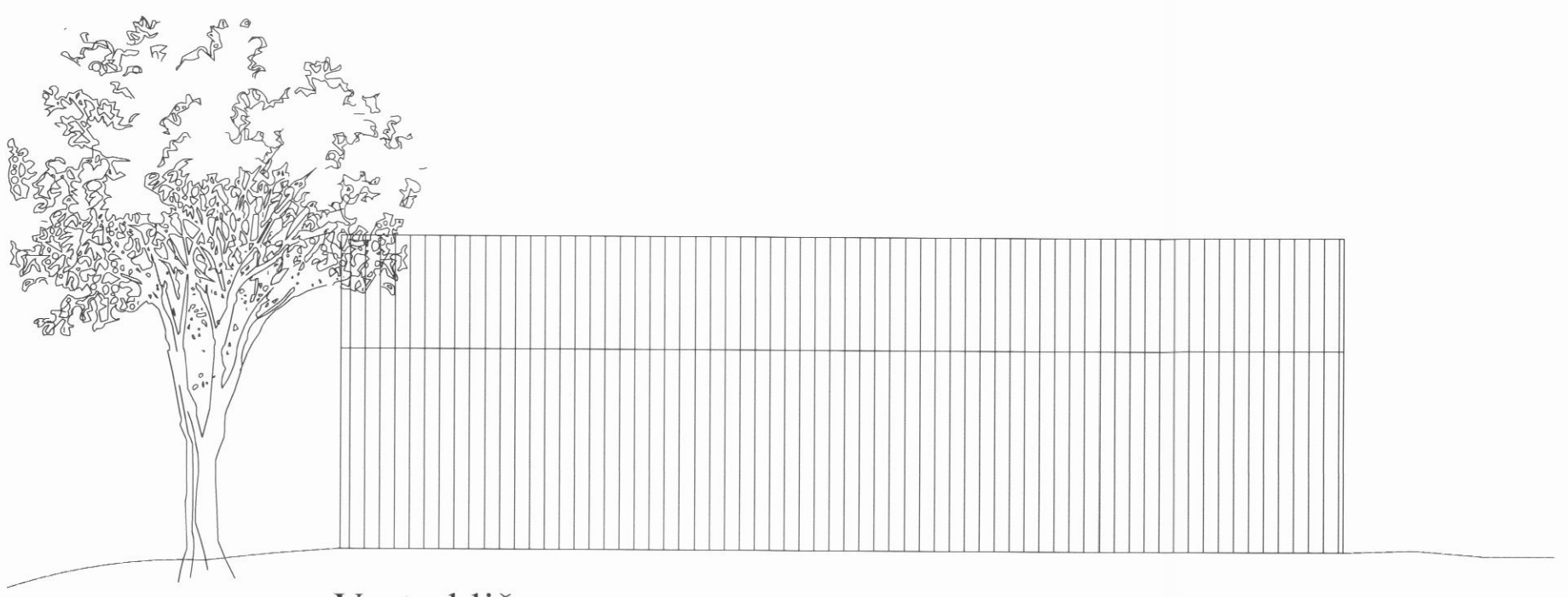
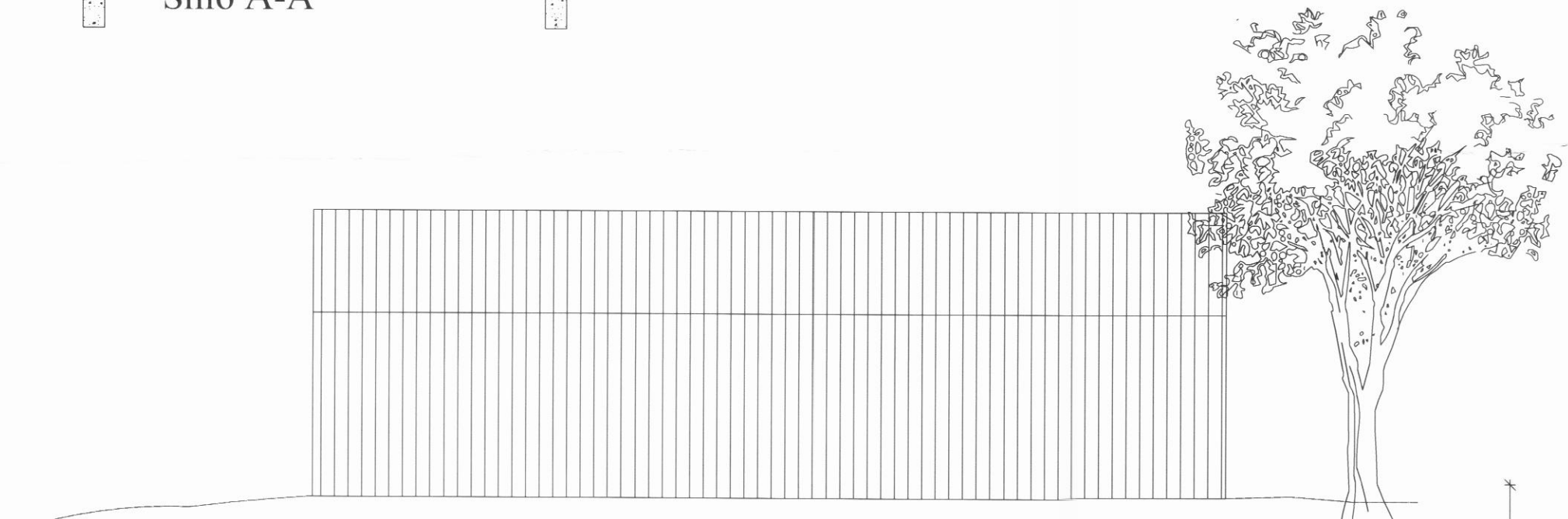
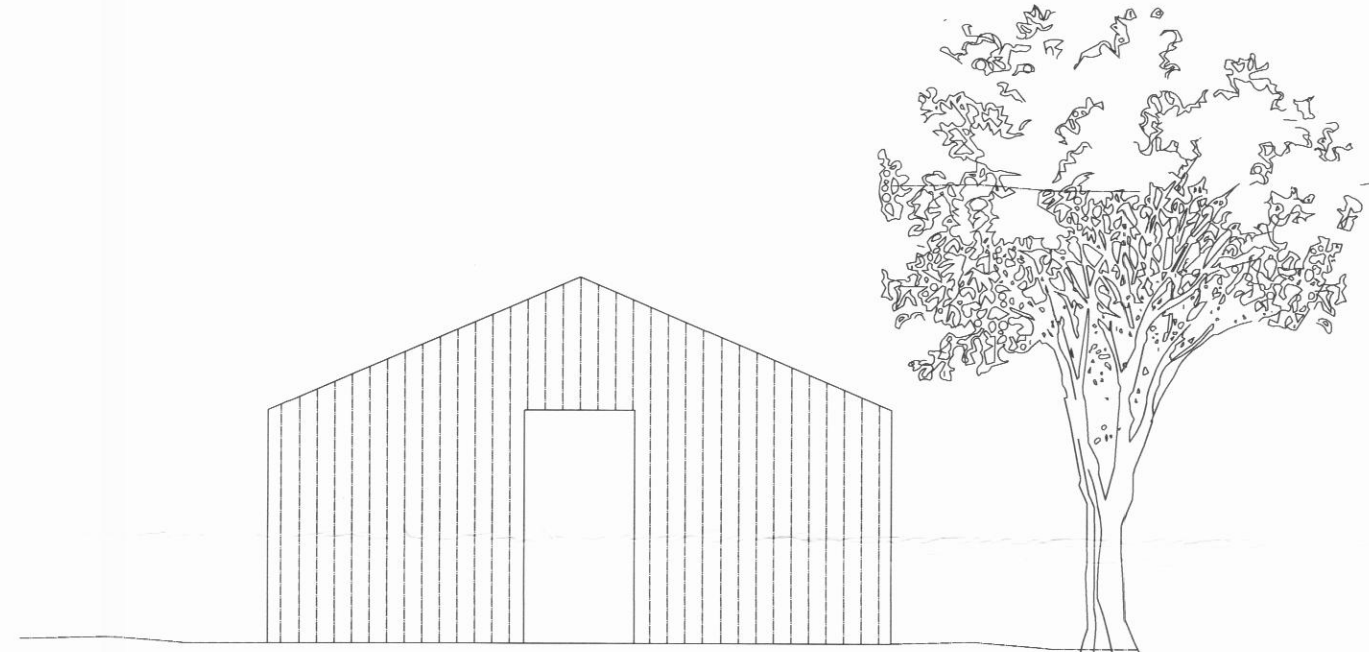
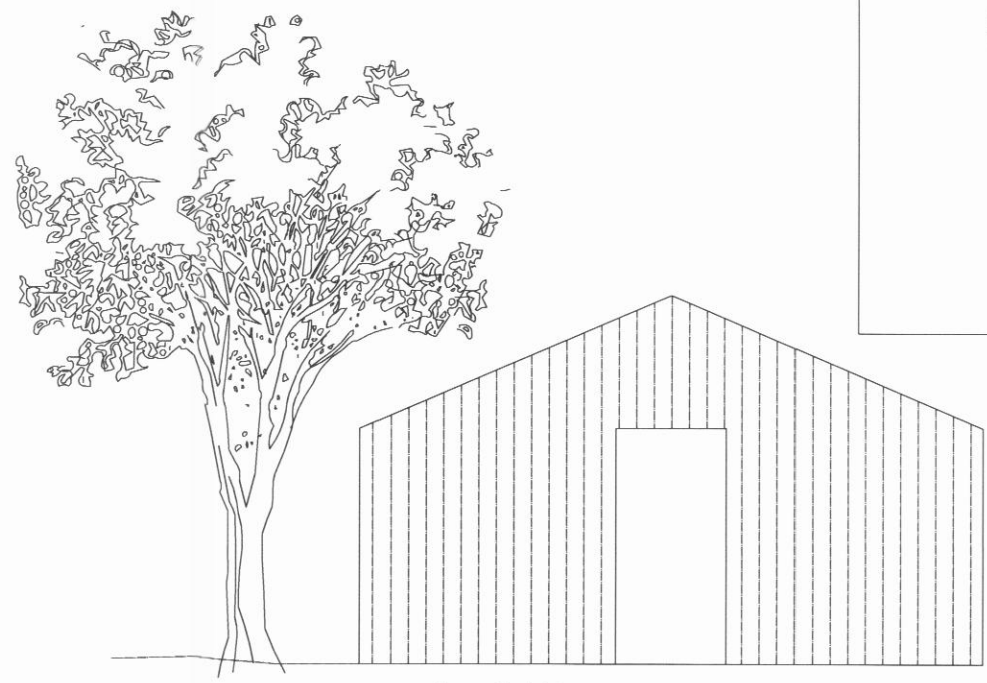
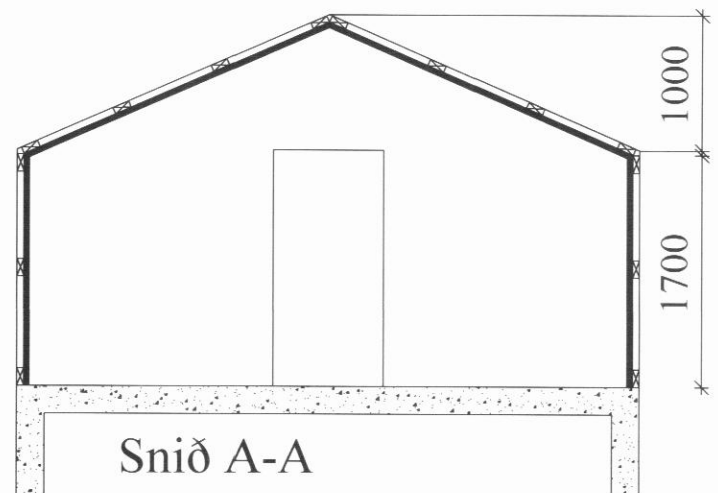
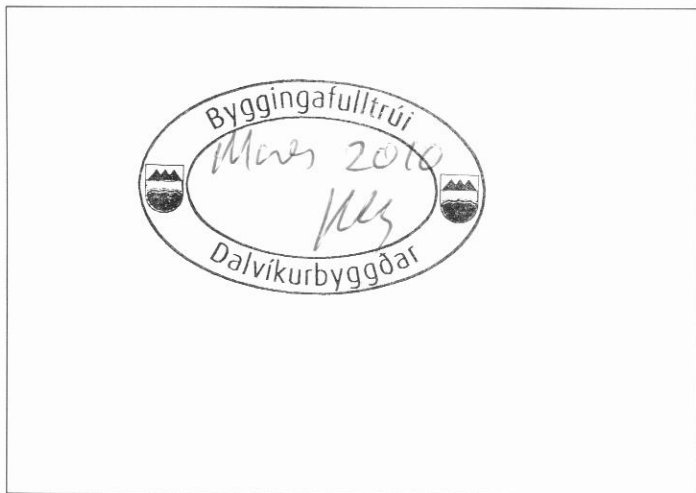

BYGGINGARLÝSING:
 Um er að ræða áður óskráð gróðurhús sem upphaflega er teiknað af Sveinbiri Steingrímssyni árið 1999. Húsið er á steypum grunn. Botnplata 120 mm Burðargrind er 40x40 mm stálgrind 5 rammar. Í göflum eru vindstíftingar í báðum hliðum. Langbönd veggja og í þaki 50x100 cc 650 Klæðning í þaki og veggjum plast trapizuplötur.

Brúttó flatarmál 38,3 m²
 Brúttó rúmmál 89 m³

BÖRKUR ÞÓR OTTÓSSON Byggingafræðingur kt. 060872-4229	Karlsbraut 20	Landnr. 151585
ÞÓRUNNARSTRÆTI 115 600 AKUREYRI	Gróðurhús Mhl 02	09-005
Sími: 4622106 GSM: 8648373	AÐALUPPDRAETTIR	99-101
Simi: 4622106 GSM: 8648373	GRUNNMYND, SNIÐ OG ÚTLIT	
mkv. 1:50 teiknað. BPO	dags. 21-02-2010	

Borkur þór ottósson