

Afstöðumynd

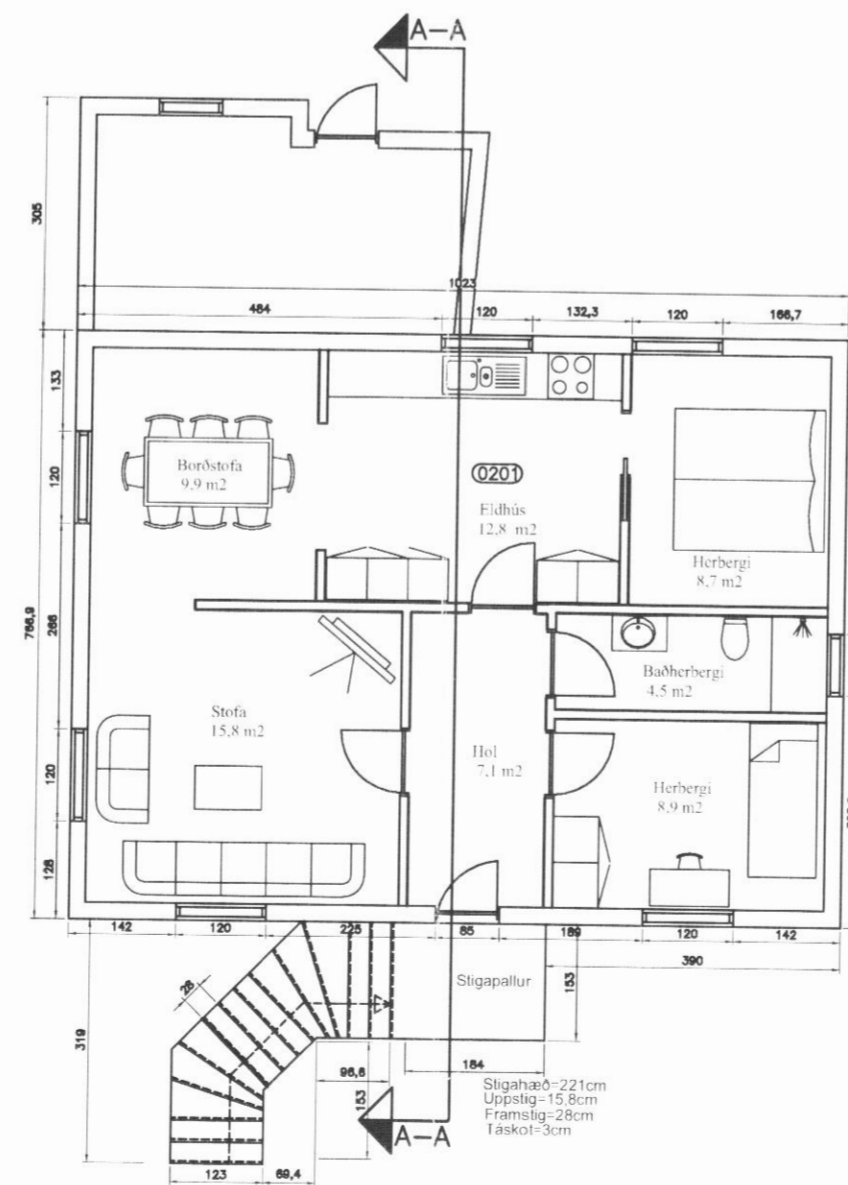
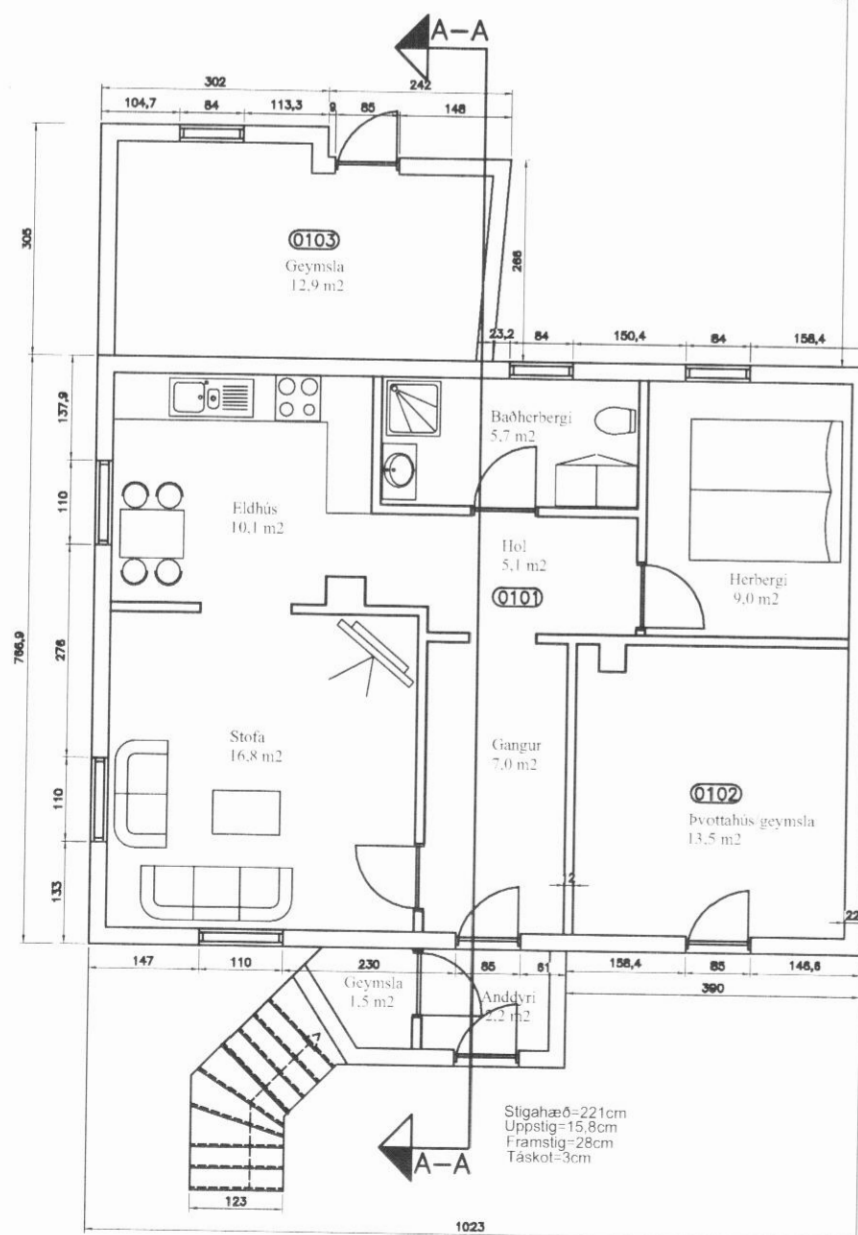

Um fasteignina:

Karlsbraut 13 er 2 hæðir. Steypt neðri hæð og hæð yfir úr tilbri klættu búrjúfni. Húsið er byggð 1932. Gólfplata jarðhæðar er steypt, en hæðarskil eru úr timbri. Þak er hefubundið timburþak. Mhl 02 bilgeymsla byggð 1974 sem er hláin með steypu gólfi og með skúrþaki úr timbri.

Tilurð uppdráttu:

Uppdrættir þessi eru raunteikningar samkvæmt mælingum hönnuðar af húsinu. Ástæða uppdráttanna er að til stendur að skipta eigninni í 2 eignir.

Stærdir:

Sjá nánar skráningartöflu.
 Grunnflötur Mhl 01: 99,1m²
 Grunnflötur Mhl 02: 40,7m²
 Rúmmál Mhl 01: 485,9m³
 Rúmmál Mhl 02: 109,2m³
 Lóðarstærð: 1.960,0m²
 Nýting: 7,1 %

Börkur Þór Ottósson 060872-4229

Börkur Þór Ottósson Byggingafræðingur kt. 060872-4229 Þórunnarstræti 115 Sími: 4612106 e-mail: ottosson@gmail.com GSM: 8648373	Raunteikningar	10-026
	Karlsbraut 13, Dalvíkurbyggð Grunnplön og afstaða Landnúmer 151579	99-128
mkv. 1:100 teiknað. BÞO	dags. 17-10-2010	