

GRUNNMYND: UNDIRSTÖÐUR MK: 1:50

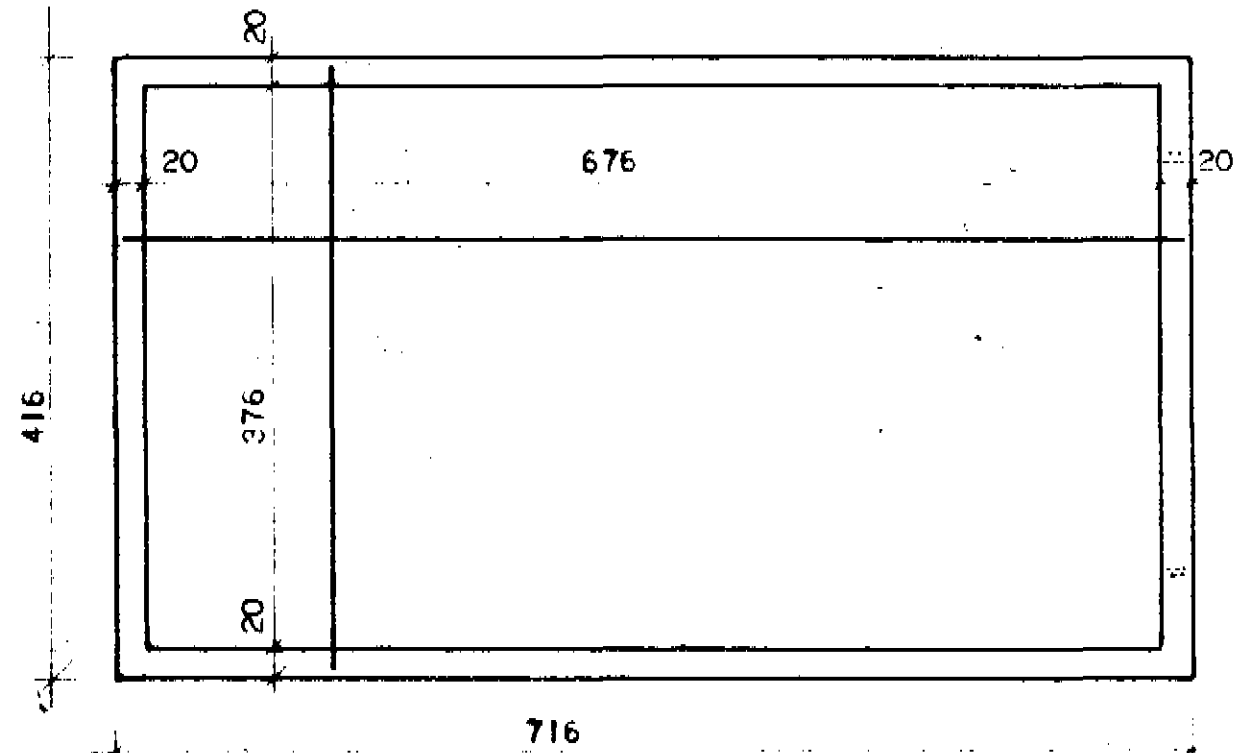

GRUNNMYND: SPERRUPLAN MK: 1:50.

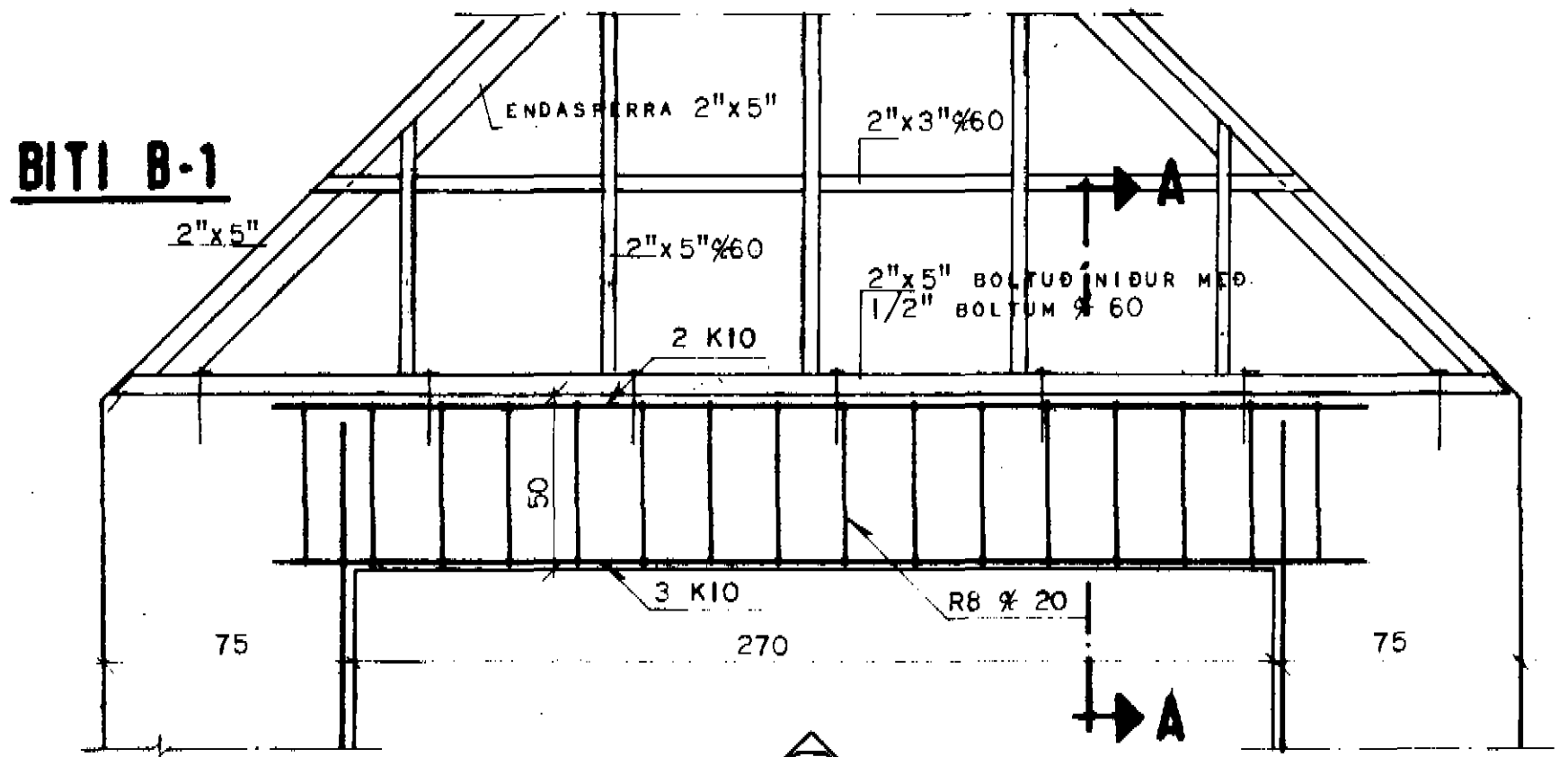
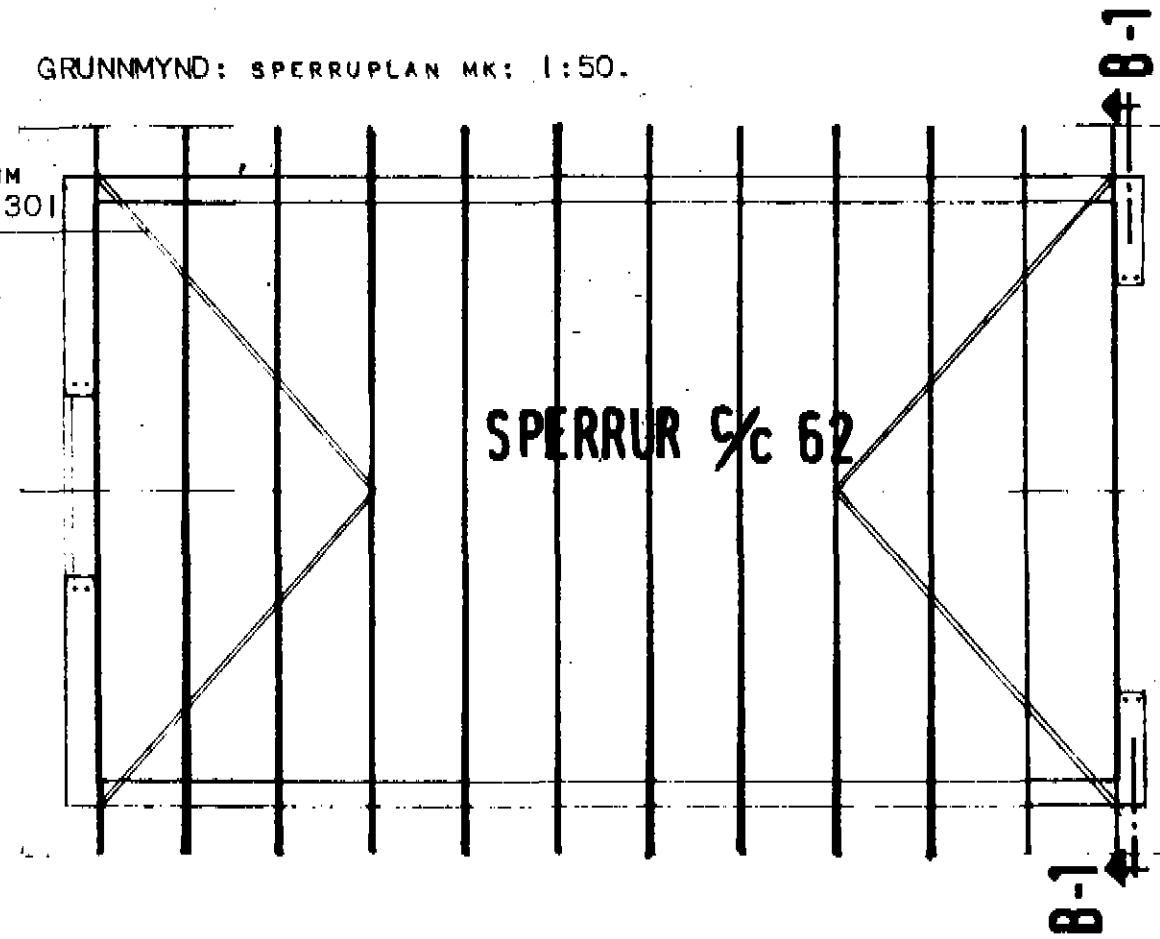

snid A-A

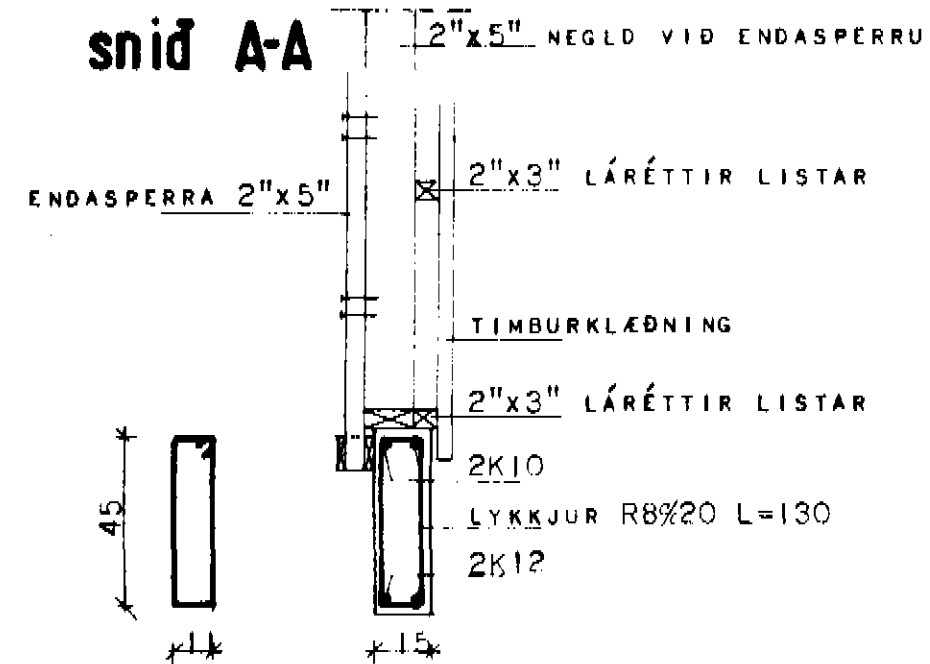

2 STK. 12MM KROSS-
VIÐUR NEGLING:
2x5STK. 28/65
HVORU MEGIN.

SPERRA

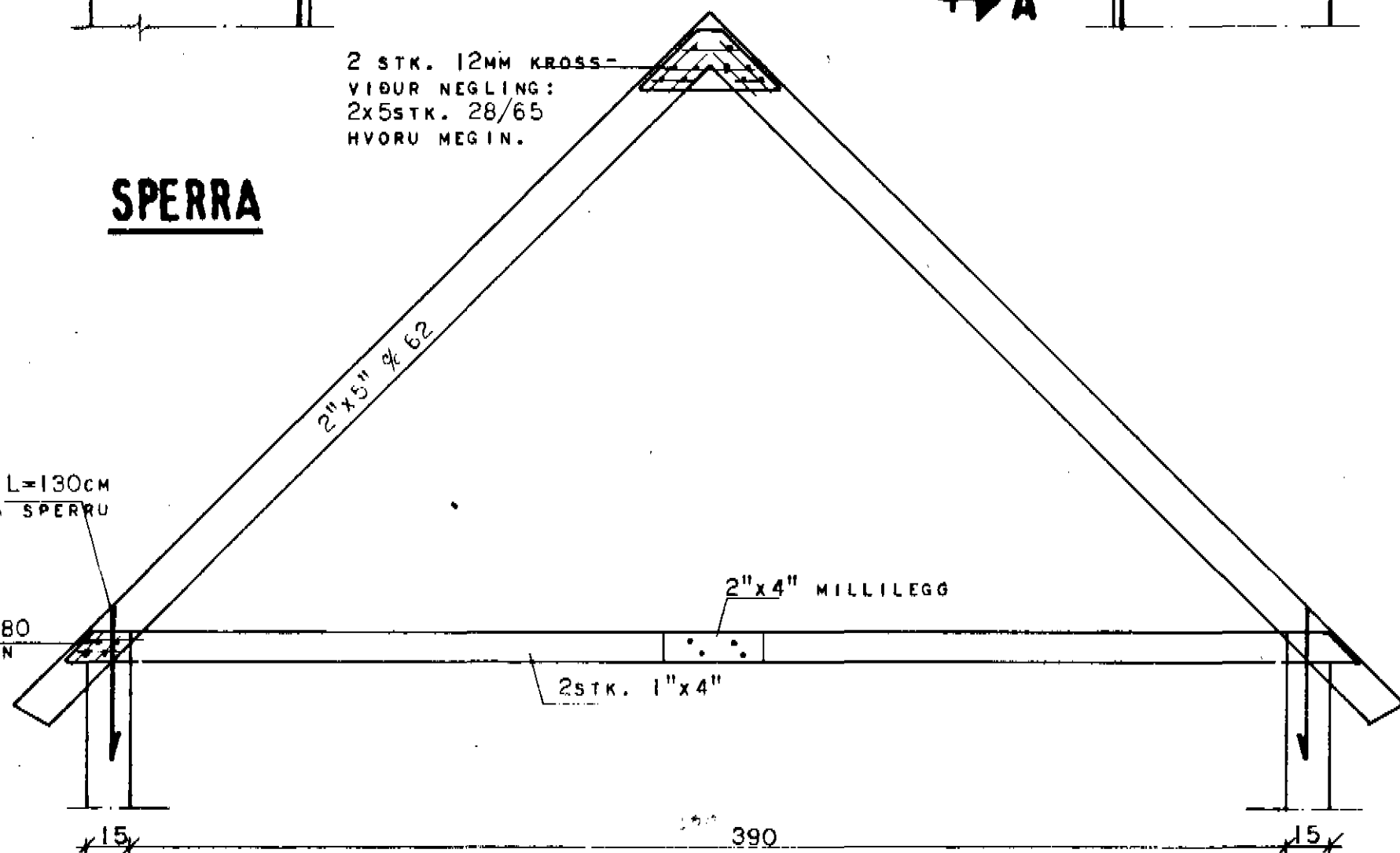

SNID Í UNDIRSTÖÐU MKV. 1:20

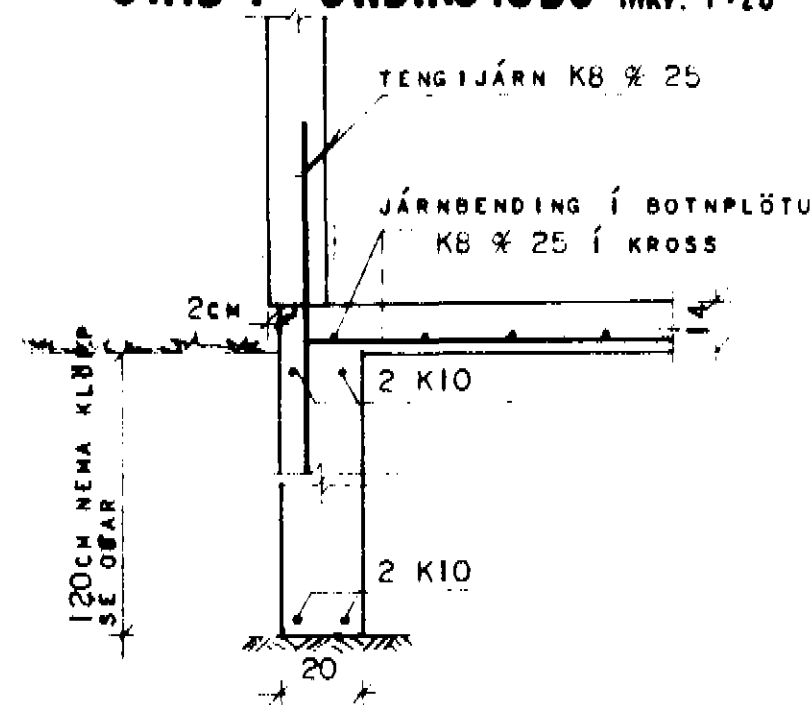

SKÝRINGAR:

GRAFA SKAL FYRIR UNDIRSTÖÐUM NIÐUR Á FASTAN BOTN.
FJARLÆGJA SKAL ALLAN LAUSAN JARÐVEG ÚR GRUNNI OG FYLJA Í STADINN MEÐ HALÐ GÓÐRI FYLLINGU T.D. MOLDARLAUSRI MÖL OG ÞJAPPA HANA Í 30CM LÖGUM MEÐ TITRAN ÞJÖÐPU. VATA SKAL HVERT LAG ÁÐUR EN ÞJÖÐPUN HEFST. LEGGJA SKAL PLASTDUK OFANÁ FYLLINGUNA ÁÐUR EN STEYPT ER.

BENDISTÁL ER KAMBSTÁL KS 40 MEÐ RJ=2000 KP/CM² AÐKENNT MEÐ K Á TEIKNINGU OG SLÉTT STÁL ST 37 MEÐ RJ=1300 KG/CM² AÐKENNT MEÐ R Á TEIKNINGU. EFST OG NEÐST Í UNDIRSTÖÐVÆGGJUM KOMI 2 K10 LÁRÉTT HEIL UM HORN EÐA VÍXLLÖGD UM 50 CM. Í LÁRÉTT STEYPUKIL KOMI TENGIJÁRN KB 25 L=120CM UPP MEÐ OG UNDIR GLUGGA OG HURÐAROP KOMI 2 K10 EN 3 K10 YFIR OP NEMA ANNAD SÉ TEKIÐ FRAM Á TEIKNINGU.

STEYPUGÆÐI SÉU S 160 SKV. ÍSLENSKUM STADLI ÍST. 10.

ÖLL VINNA VIÐ JÁRNALÖGN OG STEYPU SKAL VERA SKV. ÍST. 10.

TIMBURGÆÐI Í SPERRUM SÉU T200 SKV. DÖNSKUM STADLI DS 412.

BERA SKAL FÚAVARNAREFNI Á ALLA ENDA, SAMSKEYTTI OG ÞAR SEM TIMBUR LEGGST AÐ STEYPU. BERA SKAL Á TVAR UMFERDIR OG LÁTA ÞORNA MILLI UMFERDA.

HÚSNÆÐISMÁLASTOFNUN RÍKISINS
LAUGAVEGI 77 REYKJAVÍK
SÍMI 28500

VERKNR. **B.07.01** BLAÐNR. **2.501**

DALBRAUT 12, DALVÍK.

BÍLGEYMSLA:

HARKAÐ	M.M.	STAÐFERN	ARS'80.4n/1F
REIKNAD		YFIRFARIÐ	25.4.10.17.
TEIKNAD	S.G.	BREYTT	
KVARDI	1:20		

Guðni Guðmarsson