

Grunnmynd 1. hæð

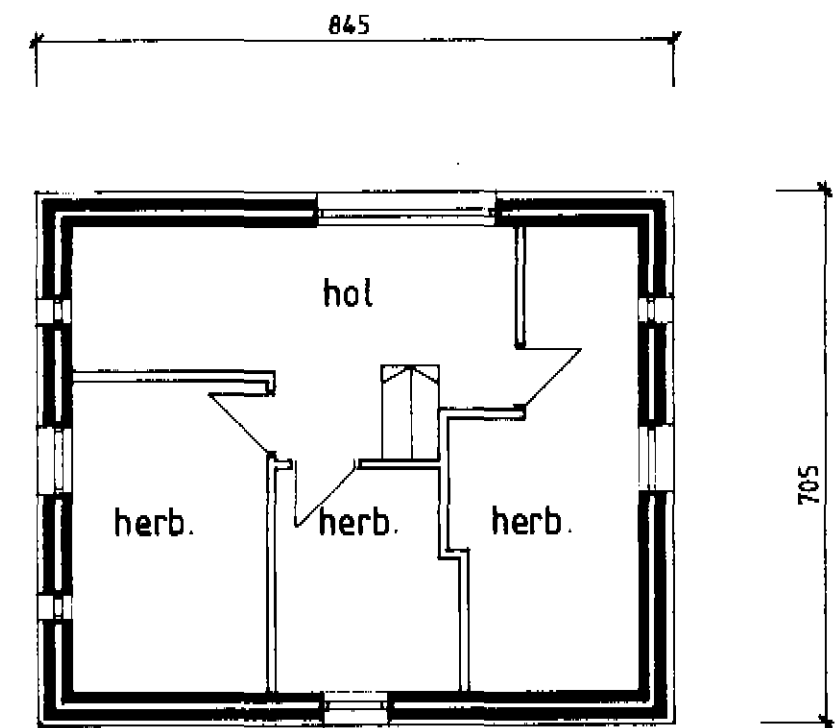

Grunnmynd 2. hæð

STÆRÐIR
 Heildarflatarmál viðbyggingar 63,8 m²
 Heildarrúmmál viðbyggingar 206,1 m³

HÚSLÝSING
 Útveggjagerdir eru, 45x120 mm timburgrind og á vestur- hlið er 15 cm þykkur steinsteyptur veggur A-60. Þak er borðt uppi af timbursperrum og skammbitum. Húsið er klætt utan með vatnsheldum krossvið með "Steni" áferð.
 Timburúteggir eru einangradir með 125 mm steinull, steinsteyptir útveggir með 100 mm steinull og þak með 200 mm steinull. Gólf og sókkjar eru einangradir með 50 mm steinull.

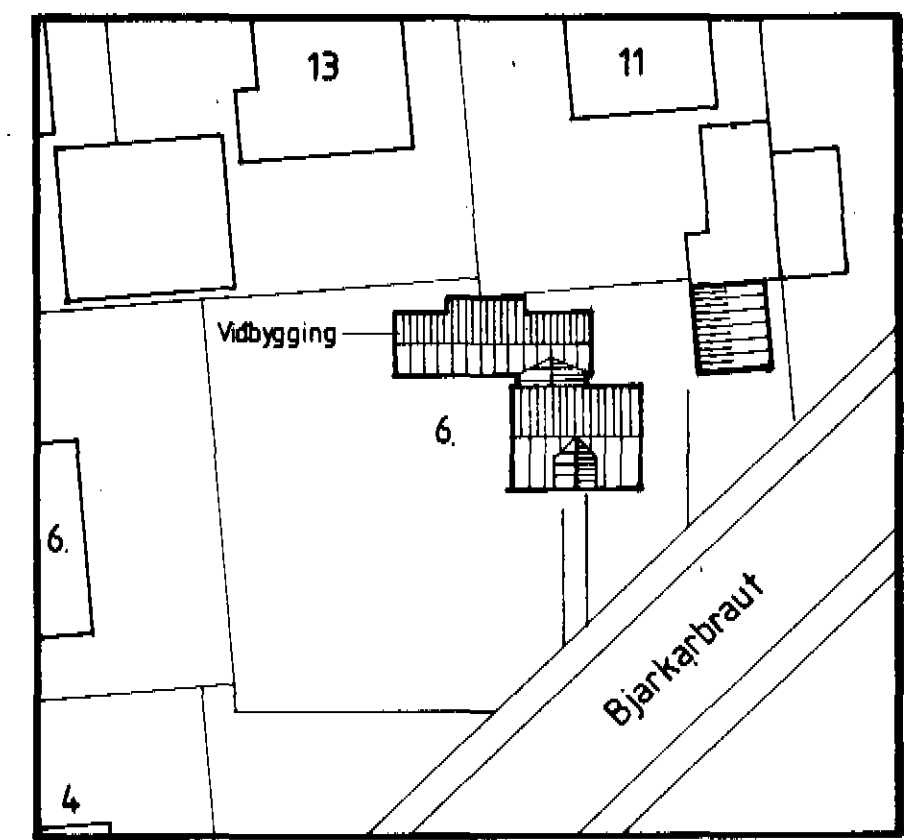

Afstöðumynd mkv. 1:500

