

Grunnmynd 2. hæðar 1:100

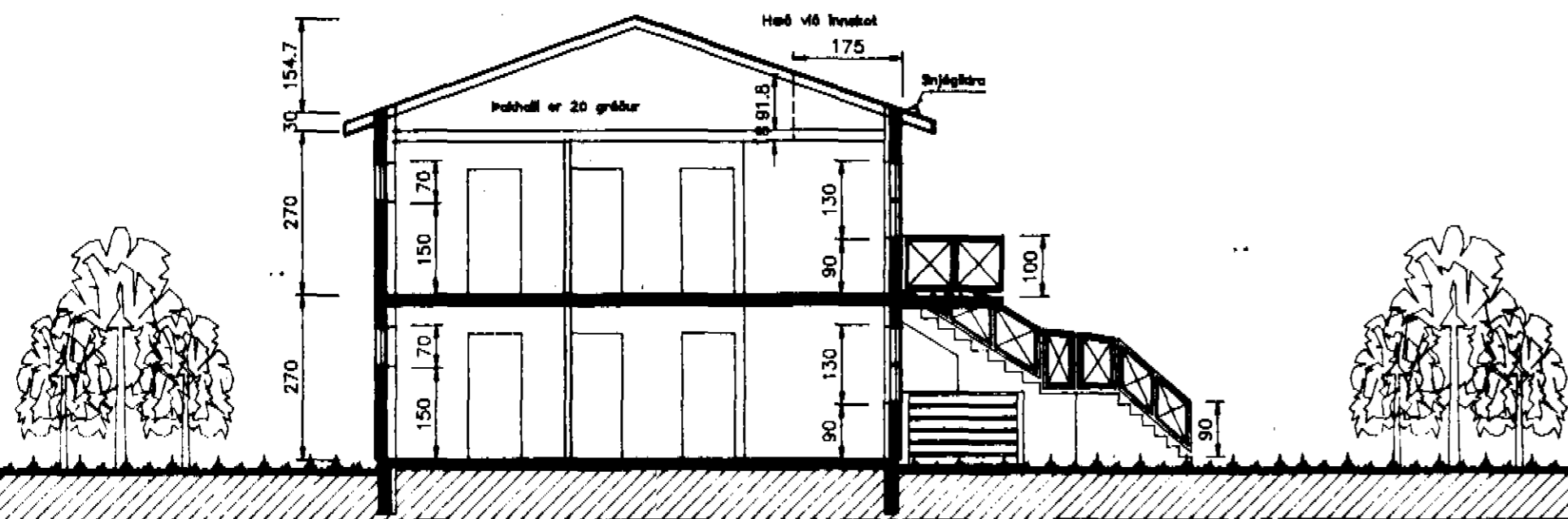

Sneiðing 1:100

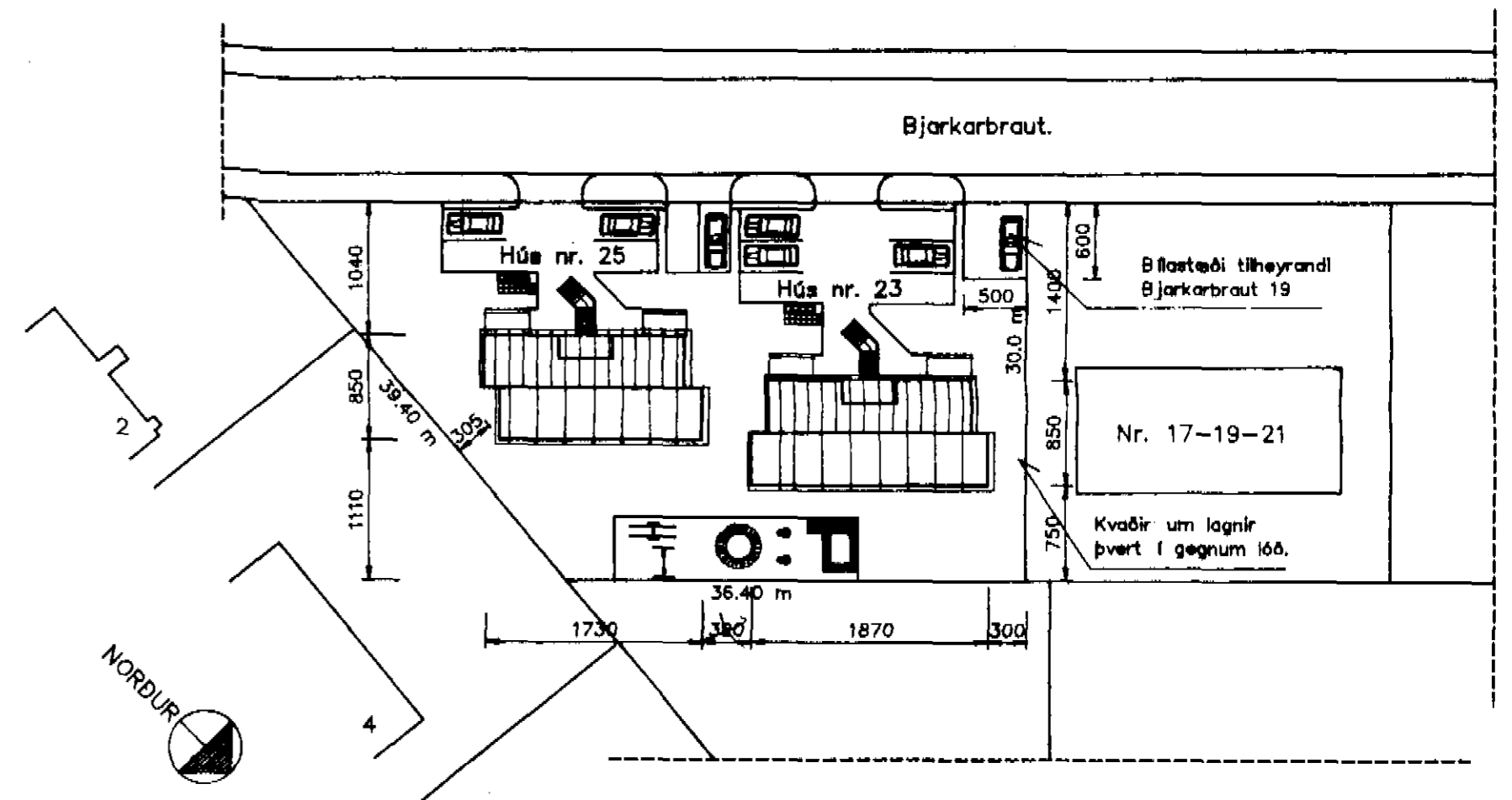

Afstöðumynd 1:500

Skráningatafla fyrir: Bjarkarbraut 25, Dalvík. Landnámar: Unnló af: Ingl. Matakortnúmer: 02 Daga: Sept. 1997

Uppskipting og lýsing		D1	D2	D3	D4	D5	D5M	D6	D7	D8	D9	D10	D11	D12	D14	D15	D16
Lokun	Rými hæð-ríb	Nafn hæð	Hæð	Eigendur	Stærð	Stærð	Stærð	Op	Stærð	Stærð	Stærð	Stærð	Stærð	Stærð	Stærð	Stærð	Stærð
Mágnáttálfélag						401.0	0.0	0.0	285.0				27.2	205.0	625.2	58.5	259.8
A	01	1. hæð			138.0		0.0			138.0			307.2	105.8	150.8	30.5	127.8
A	0101	íbúð	N	0101	63.8					63.8		2.70	172.3	49.6			63.8
A	0102	íbúð	N	0102	63.8					63.8		2.70	172.3	49.6			63.8
A	0103	útgeymsla	N	X	8.4					8.4		2.70	22.7	6.6			
B/C	0104	vernd	N	0101	7.0					7.0		2.90					
B/C	0105	vernd	N	0102	7.0					7.0		2.90					
A	02	2. hæð			128.0		0.0	0.0		128.0			348.4	89.2	148.2	28.0	128.0
A	0201	íbúð	N	0201	64.5					64.5		2.70	174.2	49.6			64.5
A	0202	íbúð	N	0202	64.5					64.5		2.70	174.2	49.6			64.5
B	0203	svaögangur	U	X	7.0					7.0		2.70	18.9				
C	0204	svafr	N	0201	6.0					6.0		1.00	16.2				
C	0205	svafr	N	0202	6.0					6.0		1.00					
C	0206	útlitropur	U	X				7.0									
A		þakrymi þakfótur	F	X	138.0							0.30-1.80	146.0			39.7	144.7

Athugasemdir:	Eign	Birt flatarmál m ²	Skiptaræmmi m ³
I hjólfæti þakrymis og þakfóti er reiknað með rými yfir svavöngul.	0101	63.80	133.92
	0102	63.80	133.92
	0201	64.50	139.92
	0202	64.50	139.92
	Allt	256.60	547.68

ATH.....
 Í geymslum íbúða á 2. hæð er komið fyrir hlerum til uppöngu í þakrymi.
 Stærð ops er 60 x 60 sm og skulu hjar einangraðir og í þá sett rakasperra.

H.S.Á. TEIKNISTOFA
 DALSBRAUT 1 - 600 AKUREYRI - Sími 462-5777

VERKHEITI: Bjarkarbraut 25, Da

HEITI TEIKNINGAR: Grunnmynd 2. hæðar, sneiðing og afstöðumynd

HANNAÐ	HÁ	TEIKNAD	HÁ	YFIRFARAD		DAGS	JÚLÍ
BREYTT					1		2