

5/9 '97
 BYGGINGAFULLTRUINN
 DALVIK

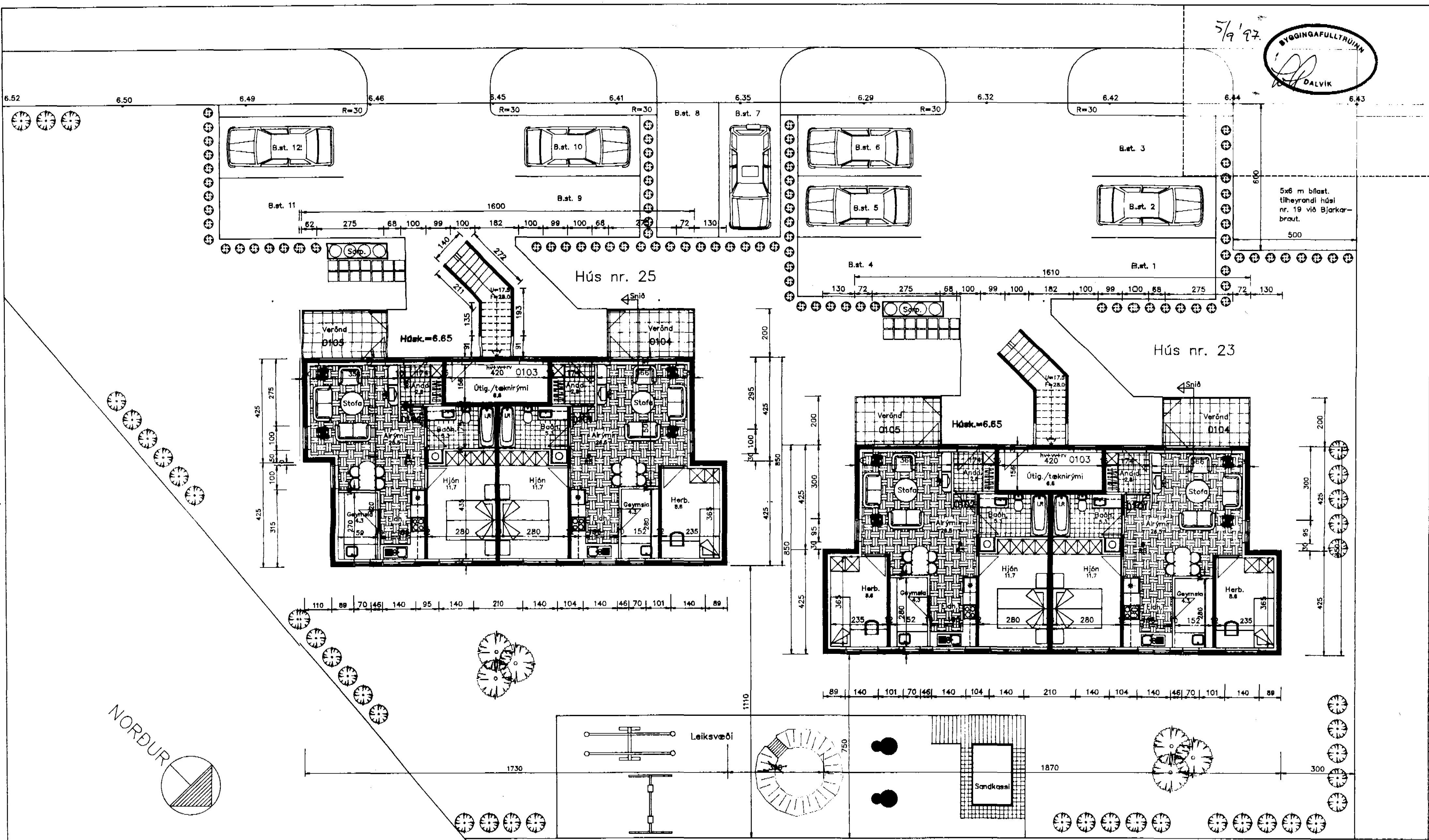

Stutt byggingarlýsing:
 Húsið er uppstept á hefðbundin hátt og einangrað að innan.
 Þak er gert úr kraftsperrum úr timbri er hvíla á útveggjum hússins.
 Útveggur við inngang á 2. hæð ásamt milli-vegg á milli íbúðanna gengur upp undir efstu klæðningu þaks (pappa).
 Þak klæðist með lítaðri stálklæðningu.

Stærðir: (sjá skráningartöflu)
 Hús nr. 25
 1. hæð 136.85 m²
 2. hæð 129.89 m²
 Hús nr. 23
 1. hæð 147.90 m²
 2. hæð 140.90 m²
 Lóð er 1438 m² og hús 555.54 m².
 nýtingarhlutfall er því 0.39

H.S.Á. TEIKNISTOFA / HARALDUR ÁRNASON
 DALSBRAUT 1 -- 600 AKUREYRI -- Sími 462-5777

VERKHEITI: Bjarkarbraut 23, Dalvík.

HEITI TEIKNINGAR	Grunnmynd 1. hæðar.			VERK NR	97-404
HAUÐAD	HÁ	TEIKNAD	HÁ	YFRIFARID	DAGS
BREYTT					Júlí '97
					KYIARDI
					1:100

