

GRUNNMYND: UNDIRSTÖÐUR MK: 1:50

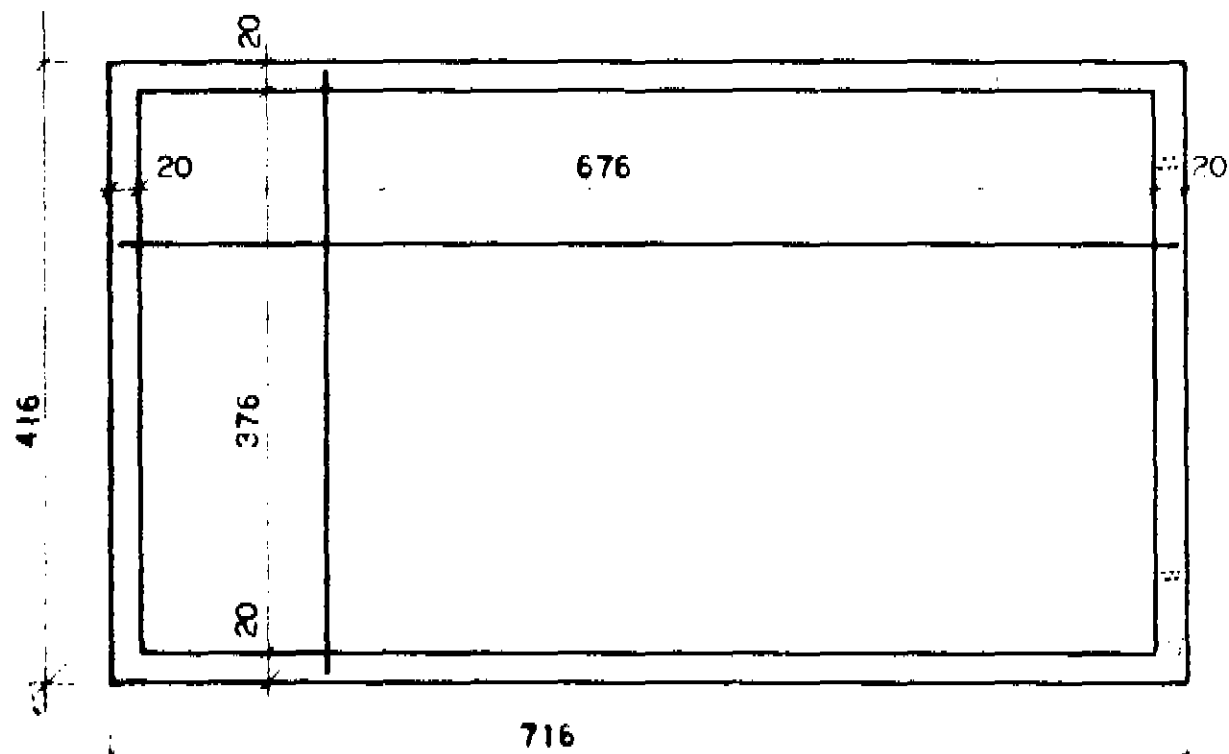

GRUNNMYND: SPERRUPLAN MK: 1:50

FLATJÁRN 5x50MM
SJA SKÝR. BL. 2.301

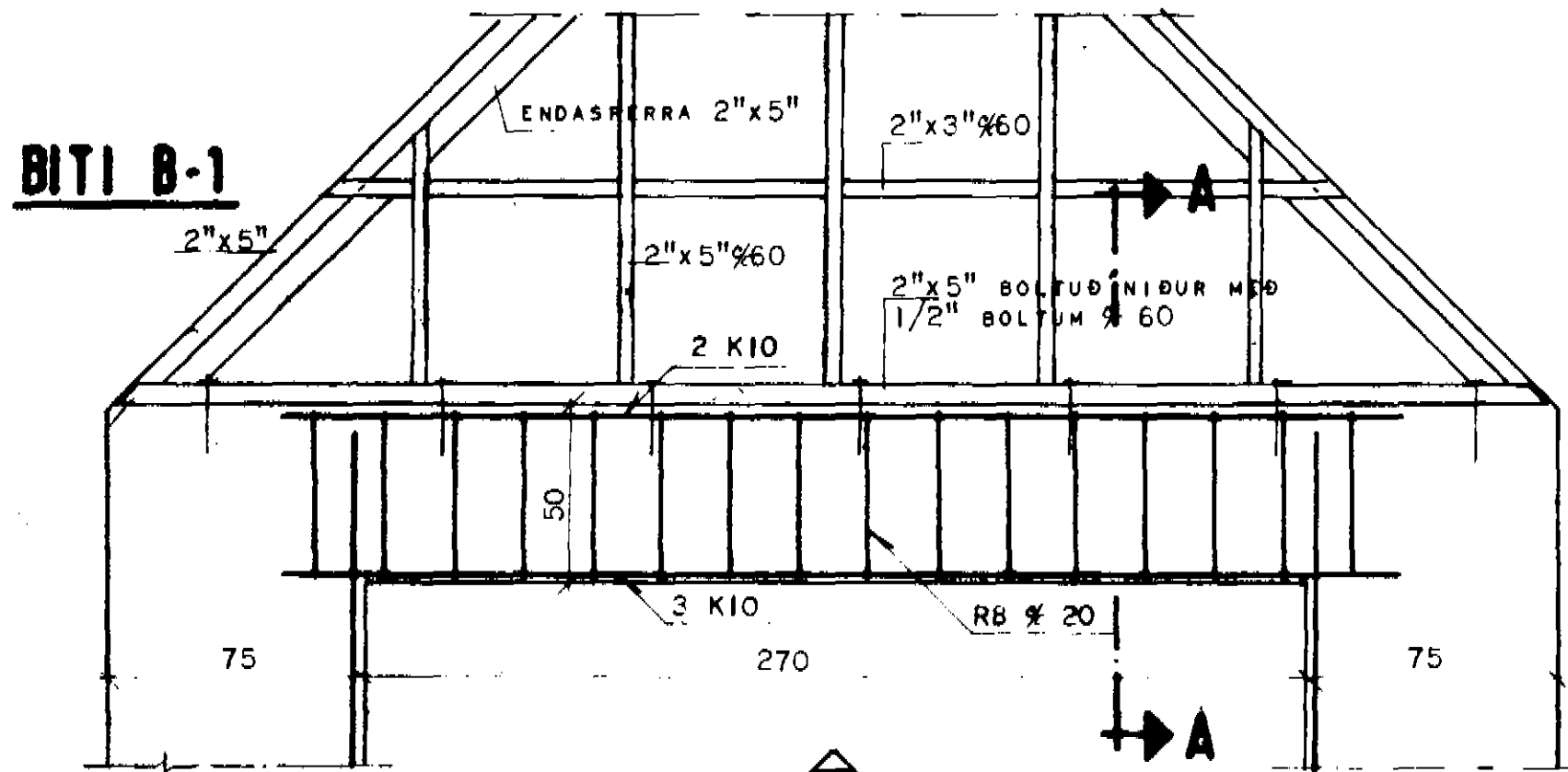
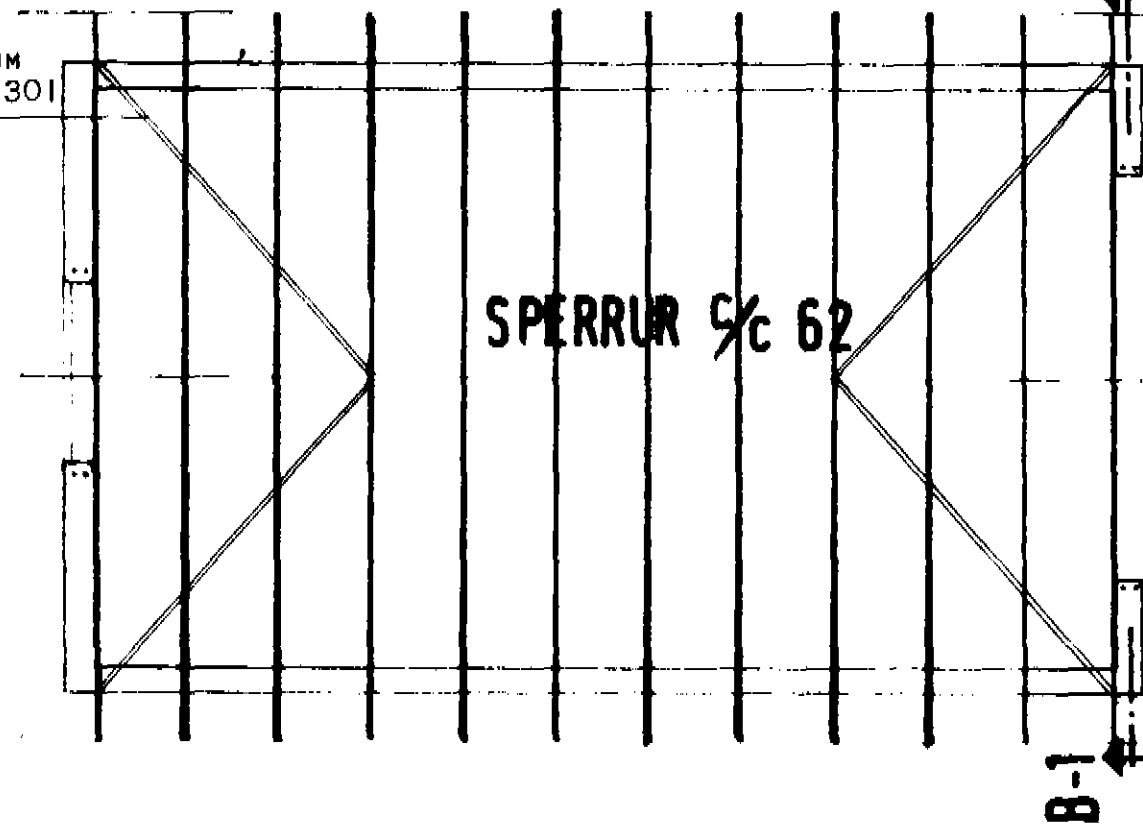

snid A-A

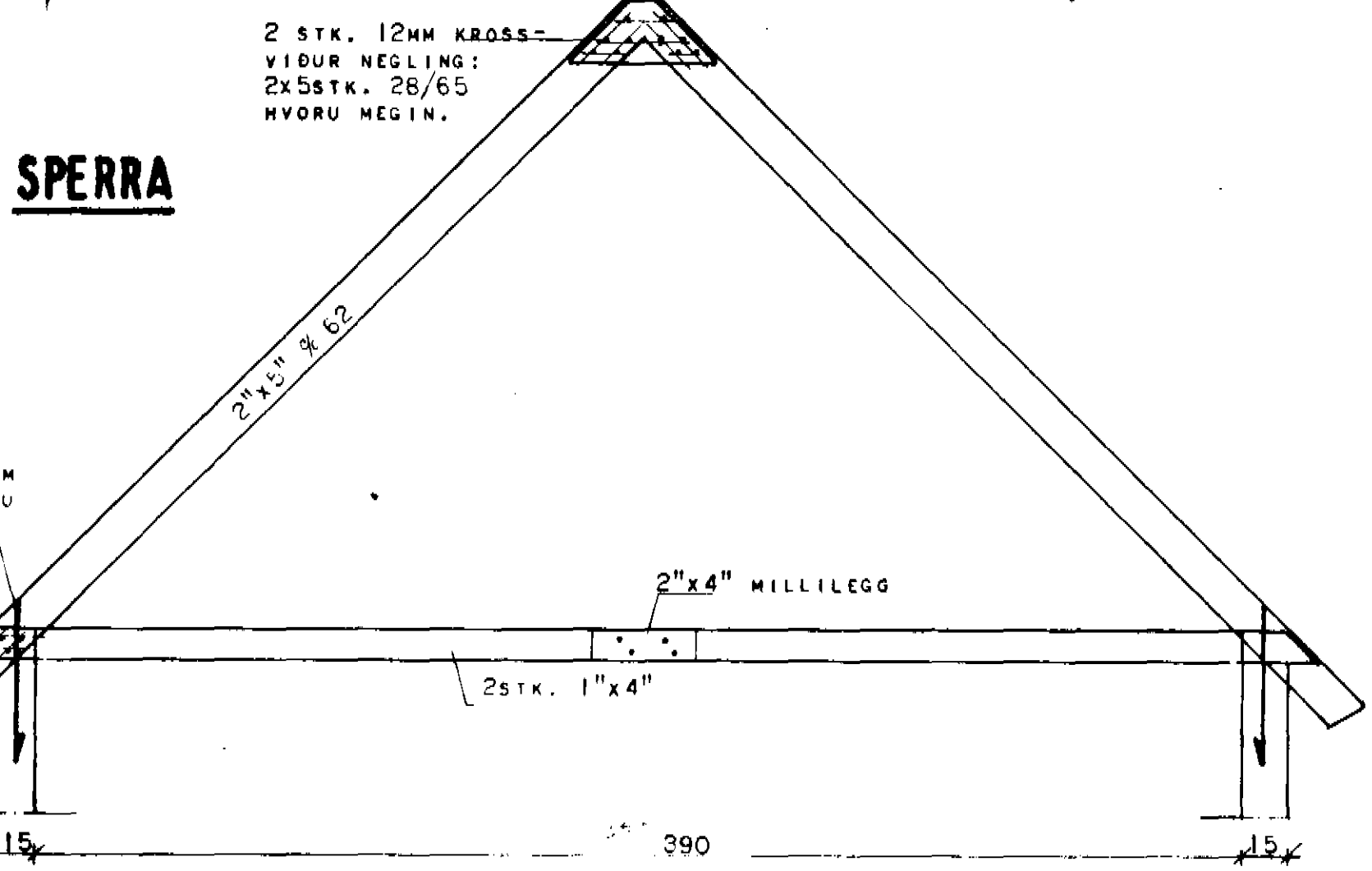
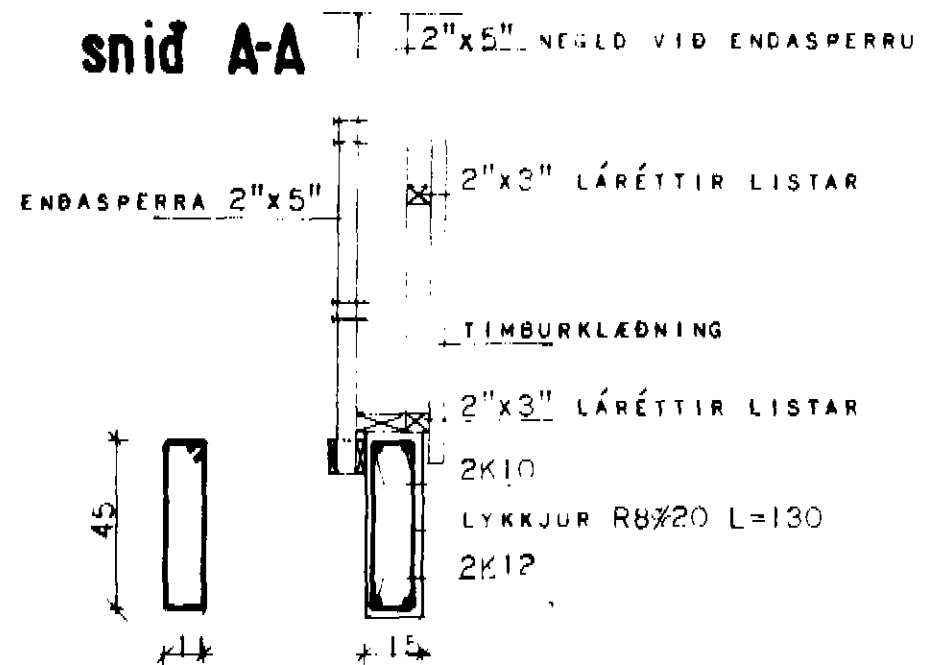

SNID Í UNDIRSTÖÐU MK: 1:20

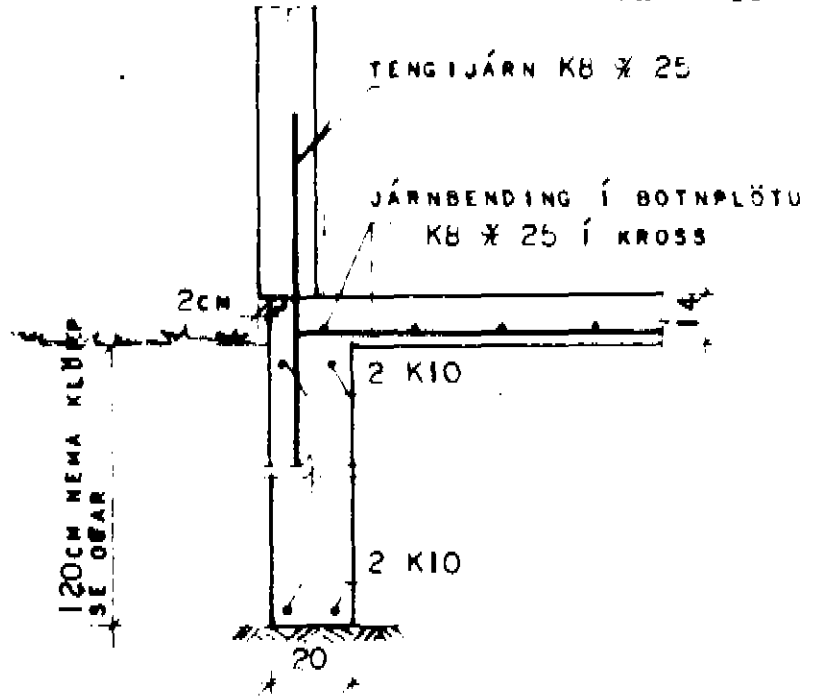

SKÝRINGAR:

GRAFA SKAL FYRIR UNDIRSTÖÐUM NIÐUR Á FASTAN BOTN. FJARLÆGJA SKAL ALLAN LAUSAN JARÐVEG UR GRUNNI OG FYLLA Í STADINN MEÐ HALD GÖÐRI FYLLINGU T.D. MOLDARLAUSRI MÖL OG ÞJAPPA HANA Í 30CM LÖGUM MEÐ TITRAN ÞJÖPPU. VATA SKAL HVERT LAG AÐUR EN ÞJÖPPUN HEFST. LEGGJA SKAL PLASTDUK OFANÁ FYLLINGUNA AÐUR EN STEYPT ER.

BENDISTÁL ER KAMBSTÁL KS 40 MEÐ RJ=2000 KP/CM² AÐKENNT MEÐ K Á TEIKNINGU OG SLÉTT STÁL S7 37 MEÐ RJ=1300 KP/CM² AÐKENNT MEÐ R Á TEIKNINGU. EFST OG NEÐST Í UNDIRSTÖÐUVEGGJUM KOMI 2 KIO LÁRÉTT MEIL UM HORN EÐA VÍXLLÖGG UM 50 CM. Í LÁRÉTT STEYPUKIL KOMI TENGIJÁRN KB 25 L=120CM UPP MEÐ OG UNDIR GLUGGA OG HURÐARÖP KOMI 2 KIO EN 3 KIO YFIR ÖP NEMA ANNAD SÉ TEKID FRAM Á TEIKNINGU.

STEYPUGÆÐI SÉU S 160 SKV. ÍSLENSKUM STAÐLI ÍST. 10.

ÖLL VINNA VIÐ JÁRNALÖGN OG STEYPU SKAL VERA SKV. ÍST 10.

TIMBURGÆÐI Í SPERRUM SÉU T200 SKV. DÖNSKUM STAÐLI DS 413.

BERA SKAL FÚAVARNAREFNI Á ALLA ENDA, SAMSEYTTI OG ÞAR SEM TIMBUR LEGGST AÐ STEYPU. BERA SKAL Á TVER UMFERÐIR OG LÁTA ÞORNA MILLI UMFERÐA.

HÚSNÆÐISMÁLASTOFNUN RÍKISINS
LAUGAVEGI 77 REYKJAVÍK
SÍMI 28500

VERKNR. **B.02.11** BLADNR. **2.501**

DALBRAUT 4, DALVÍK

BÍLGÆYMSLA:

HANNAÐ	M.H.	STADFEM	RS'80 H/1F
REIKNAD		YFIRFARIB	RS. 4.10 LB.
TEIKNAD	S.G.	BREYTT	
KVARÐI	1:20		

Gudni Gunnarsson